



REPUBLIKA HRVATSKA
Koprivničko-križevačka županija
Upravni odjel za prostorno uređenje, gradnju, zaštitu
okoliša i zaštitu prirode

KLASA: 350-03/22-01/4
URBROJ: 2137-05/01-22-2
Koprivnica, 24. ožujka 2022.

- Eko-monitoring d.o.o., HR-42000 Varaždin,
Kućanska 15

Predmet: Zahtjev za izdavanje ovjerenih izvoda iz prostornog plana
- dostavlja se

U privitku dopisa dostavljamo vam ovjerene preslike izvoda iz Prostornog plana uređenja Koprivničko-križevačke županije ("Službeni glasnik Koprivničko-križevačke županije" broj 8/01., 5/04.-ispravak, 9/04.-vjerodostojno tumačenje, 8/07., 13/12., 5/14., 3/21. i 6/21.-pročišćeni tekst) i Prostornog plana uređenja Općine Sokolovac sa smanjenim sadržajem („Službeni glasnik Koprivničko-križevačke županije" broj 3/08., 15/09., 19/14., 7/17., 17/17.-pročišćeni tekst i 19/19.-ispravak).

Tekstualni dio prostornih planova možete pronaći na poveznici <https://www.prostorno-kkz.hr/prostorni-planovi/prostorni-plan-koprivnicko-krizevacke-zupanije>, odnosno za općinu Sokolovac na poveznici <https://www.prostorno-kkz.hr/prostorni-planovi/prostorni-planovi-uredjenja-opcina-i-gradova> ili na mrežnim stranicama općine Sokolovac.

Za izdavanje ovjerenih preslika izvoda iz Prostornog plana uređenja Grada Koprivnice nismo nadležni, nadležan je Upravni odjel za prostorno uređenje Grada Koprivnice.

PROČELNIK
Damir Petričević, dipl.ing.geot., mag.ing.aedif.

Privitak:

1. Izvod iz grafičkog dijela Prostornog plana Koprivničko-križevačke županije
 - a. 1. Korištenje i namjena površina („Službeni glasnik Koprivničko-križevačke županije“ broj 3/21. i 6/21-pročišćeni tekst)
 - b. 2.2 Vodnogospodarski sustav i otpad („Službeni glasnik Koprivničko-križevačke županije“ broj 3/21. i 6/21-pročišćeni tekst)
 - c. 3.1. Područja posebnih uvjeta korištenja („Službeni glasnik Koprivničko-križevačke županije“ broj 3/21. i 6/21-pročišćeni tekst)
 - d. 3.2. Uvjeti korištenja, uređenja i zaštite prostora („Službeni glasnik Koprivničko-križevačke županije“ broj 3/21. i 6/21-pročišćeni tekst)
 - e. Preslika kartograma – 4.4.2. Odvodnja otpadnih voda, uređenje vodotoka i voda („Službeni glasnik Koprivničko-križevačke županije“ broj 3/21. i 6/21-pročišćeni tekst)
2. Izvod iz grafičkog dijela Prostornog plana uređenja Općine Sokolovac sa smanjenim sadržajem
 - a. 1. Korištenje i namjena površina („Službeni glasnik Koprivničko-križevačke županije“ broj 19/19.-ispravak)
 - b. 2. Infrastrukturni sustavi (Službeni glasnik Koprivničko-križevačke županije“ broj 7/17.)
 - c. 3. Uvjeti korištenja, uređenja i zaštite prostora („Službeni glasnik Koprivničko-križevačke županije“ broj 7/17.)
 - d. 4.10.Građevinska područja („Službeni glasnik Koprivničko-križevačke županije“ broj 7/17.)

DOSTAVITI:

1. Naslovu,
2. U spis, ovdje.



DENIVELIRANI PRIJELAZ CESTE I PRUGE
- DVIJE RAZINE

Ova fotokopija istovjetna je s originalnom ispravom.
KOPRIVNIČKO - KRIŽEVAČKA ŽUPANIJA

U Koprivnici, 24.03.2022. Ovjerava:



REPUBLIKA HRVATSKA
KOPRIVNIČKO - KRIŽEVAČKA ŽUPANIJA
OPĆINA SOKOLOVAC

NAZIV PROSTORNOG PLANA: **III. IZMJENE I DOPUNE PROSTORNOG PLANA UREĐENJA
OPĆINE SOKOLOVAC SA SMANJENIM SADRŽAJEM**
(„Službeni glasnik Koprivničko - križevačke županije“ broj 3/08, 15/09, 19/14, 7/17 i 19/19 - ispravak)

IZVORNIK - ISPRAVAK

NAZIV KARTOGRAFSKOG PRIKAZA:

KORIŠTENJE I NAMJENA POVRŠINA

BROJ KARTOGRAFSKOG PRIKAZA:

1.

MJERILO KARTOGRAFSKOG PRIKAZA:

1 : 25.000

ODLUKA O IZRADI PROSTORNOG PLANA: „SLUŽBENI GLASNIK KOPRIVNIČKO - KRIŽEVAČKE ŽUPANIJE“ BROJ 8/15

ODLUKA PREDSTAVNIČKOG TIJELA O DONOŠENJU PLANA:

„SLUŽBENI GLASNIK KOPRIVNIČKO - KRIŽEVAČKE ŽUPANIJE“ BROJ 7/17 OD 16.SVIBNJA.2017.

OBJAVA JAVNE RASPRAVE: 22. SIJEČNJA 2017.

JAVNI UVID ODRŽAN: 31. SIJEČNJA 2017. - 14. VELJAČE 2017.

PEČAT TIJELA ODGOVORNOG ZA PROVOĐENJE JAVNE
RASPRAVE:



ODGOVORNA OSOBA ZA PROVOĐENJE JAVNE
RASPRAVE:

Željka Smiljanović

ŽELJKICA SMILJANOVIĆ, mag.oec.

SUKLADNO ČL.107 STAVAK 4. ZAKONA O PROSTORNOM UREĐENJU („NARODNE NOVINE“ BROJ 153/13), NIJE POTREBNO PRIBAVITI MIŠLJENJE U POGLEDU USKLAĐENOSTI OVOGA PLANA S PROSTORNIM PLANOM KOPRIVNIČKO-KRIŽEVAČKE ŽUPANIJE („SLUŽBENI GLASNIK KOPRIVNIČKO-KRIŽEVAČKE ŽUPANIJE“ BROJ 8/01, 8/07, 13/12. i 5/14) S OZBIROM DA JE STRUČNI IZRAĐIVAČ PLANA ZAVOD ZA PROSTORNO UREĐENJE KOPRIVNIČKO-KRIŽEVAČKE ŽUPANIJE

PRAVNA OSOBA KOJA JE IZRADILA PLAN:



ZAVOD ZA PROSTORNO UREĐENJE KOPRIVNIČKO - KRIŽEVAČKE ŽUPANIJE

PEČAT PRAVNE OSOBE KOJA JE IZRADILA PLAN:



ODGOVORNA OSOBA:



ZLATKO FILIPOVIĆ
dipl.ing.arh.
OVLAŠTENI ARHITEKT
URBANIST

ZLATKO FILIPOVIĆ, dipl.ing.arh., ovl.arh.urb. A-U 257

ODGOVORNI VODITELJ IZRADE PLANA:

BLAŽENKA LUKŠIĆ, dipl.ing.arh., ovl. arh.urb. A-U 35



BLAŽENKA LUKŠIĆ
dipl.ing.arh.
OVLAŠTENI ARHITEKTICA
URBANISTICA

STRUČNI TIM U IZRADI PROSTORNOG PLANA:

1. **MAJA BAN**, mag. geogr.
2. **SASA CESTAR**, dipl. ing. prom.
3. **JELENA KOVAČ**, dipl. ing. građ., ovl. ing. građ. G 5278
4. **MARTINA LAUŠ**, mag. ing. arch., ovl. arh. urb. A-U 56
5. **SNJEŽANA MARKOVIĆ SIROVEC**, mag. ing. arch., ovl. arh. urb. A-U 9
6. mr. sc. **MLADEN MATICA**

VANJSKI STRUČNI SURADNICI:

1. **MARINA HORVAT PAVLIC**, dipl.iur.
2. **MARIJAN ŠTIMAC**, dipl.oec.

PEČAT PREDSTAVNIČKOG TIJELA:



PREDSEDNIK PREDSTAVNIČKOG TIJELA:

Dario Peheć

DARKO PEHNEC, ing.agr.

ISTOVJETNOST OVOG PROSTORNOG PLANA S
IZVORNIKOM OVJERAVA:

PEČAT NADLEŽNOG TIJELA:

(ime, prezime i potpis)

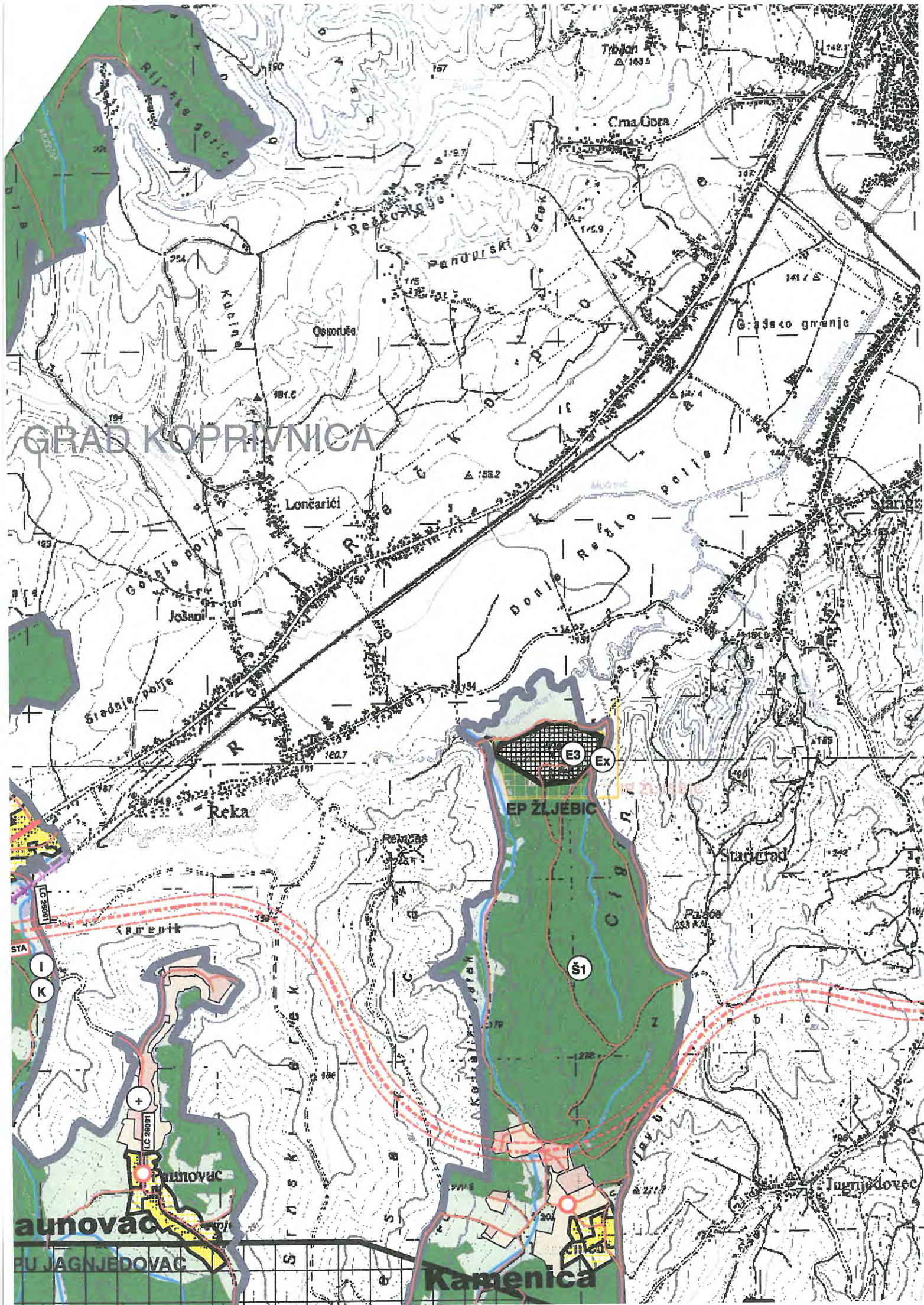



**III. IZMJENE I DOPUNE PROSTORNOG
PLANA UREĐENJA OPĆINE SOKOLOVAC
SA SMANJENIM SADRŽAJEM**

KARTOGRAFSKI PRIKAZ:

1. KORIŠTENJE I NAMJENA POVRŠINA

TUMAČ ZNAKOVLJA:

INFRASTRUKTURNI SUSTAVI

**PROMETNI SUSTAV
CESTOVNI PROMET**

POSTOJEĆE PLANIRANO

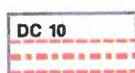

DRŽAVNA BRZA CESTA



PRATEĆI OBJEKTI NA BRZOJ CESTI



ČVORIŠTE BRZE CESTE

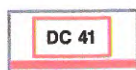

DRŽAVNA CESTA

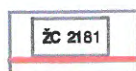

ŽUPANIJSKA CESTA

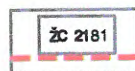

LOKALNA CESTA



OSTALE CESTE (NERAZVRSTANE)

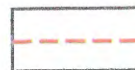

RASKRIŽJE CESTA U DVIJE RAZINE



ŽELJEZNIČKI PROMET

POSTOJEĆE PLANIRANO

PROMETNI SUSTAV CESTOVNI PROMET

POSTOJEĆE PLANIRANO

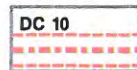

DRŽAVNA BRZA CESTA



PRATEĆI OBJEKTI NA BRZOJ CESTI



ČVORIŠTE BRZE CESTE

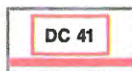

DRŽAVNA CESTA

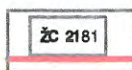

ŽUPANIJSKA CESTA



LOKALNA CESTA

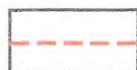

OSTALE CESTE (NERAZVRSTANE)



RASKRIŽJE CESTA U DVIJE RAZINE

ŽELJEZNIČKI PROMET

POSTOJEĆE PLANIRANO



ŽELJEZNIČKA PRUGA ZA MEĐUNARODNI PROMET:
M201 - GLAVNA ŽELJEZNIČKA PRUGA

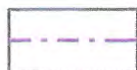

INDUSTRIJSKI KOLOSJEK



ŽELJEZNIČKI KOLODVOR

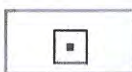

ŽELJEZNIČKO STAJALIŠTE



PRIJELAZ CESTE PREKO PRUGE - JEDNA RAZINA



DENIVELIRANI PRIJELAZ CESTE I PRUGE
- DVIJE RAZINE



REPUBLIKA HRVATSKA
KOPRIVNIČKO - KRIŽEVAČKA ŽUPANIJA
OPĆINA SOKOLOVAC

NAZIV PROSTORNOG PLANA: III. IZMJENE I DOPUNE PROSTORNOG PLANA UREĐENJA

OPĆINE SOKOLOVAC SA SMANJENIM SADRŽAJEM

(„Službeni glasnik Koprivničko - križevačke županije“ broj 3/08, 15/09, 19/14, 7/17 i 19/19 - ispravak)

IZVORNIK - ISPRAVAK

NAZIV KARTOGRAFSKOG PRIKAZA:

KORIŠTENJE I NAMJENA DOVOĐENJA

This is a detailed topographic map of a region in the Balkans, specifically around the town of Dragancev. The map is oriented vertically. At the top, a river flows from the upper left towards the center. Below the river, the town of Brezance is marked with a cluster of buildings and a church spire. To the left of Brezance is the label 'Kopunice'. Below Brezance, the terrain is marked with contour lines and elevation points such as 135.7, 132.5, and 127. A road or path runs vertically through the center of the map. To the right of the road, there is a label 'Farkaš'. At the bottom of the map, the town of Dragancev is shown with a large building complex. The map includes various symbols for buildings, roads, and natural features like trees and water bodies.

SUSTAV SREDIŠNJIH NASELJA



PODRUČNO SREDIŠTE



OSTALA NASELJA

TERITORIJALNE I STATISTIČKE GRANICE



ŽUPANIJSKA GRANICA



OPĆINSKA / GRADSKA GRANICA



GRANICA NASELJA



GRAĐEVINSKO PODRUČJE NASELJA / IZDVOJENI DIO GP NASELJA



IZDVOJENO GRAĐEVINSKO PODRUČJE IZVAN NASELJA

POVRŠINE ZA RAZVOJ I UREĐENJE NASELJA

GRAĐEVINSKO PODRUČJE NASELJA I IZDVOJENI DIO GRAĐEVINSKOG PODRUČJA NASELJA (GP)

	POSTOJEĆE	PLANIRANO
1. Izdaci za materijal	1.000,00	1.000,00
2. Izdaci za usluge	2.000,00	2.000,00
3. Izdaci za opremanje	3.000,00	3.000,00
4. Izdaci za održavanje	4.000,00	4.000,00
5. Izdaci za druge materijalne resurse	5.000,00	5.000,00
6. Izdaci za usluge	6.000,00	6.000,00
7. Izdaci za opremanje	7.000,00	7.000,00
8. Izdaci za održavanje	8.000,00	8.000,00
9. Izdaci za druge materijalne resurse	9.000,00	9.000,00
10. Izdaci za usluge	10.000,00	10.000,00
11. Izdaci za opremanje	11.000,00	11.000,00
12. Izdaci za održavanje	12.000,00	12.000,00
13. Izdaci za druge materijalne resurse	13.000,00	13.000,00
14. Izdaci za usluge	14.000,00	14.000,00
15. Izdaci za opremanje	15.000,00	15.000,00
16. Izdaci za održavanje	16.000,00	16.000,00
17. Izdaci za druge materijalne resurse	17.000,00	17.000,00
18. Izdaci za usluge	18.000,00	18.000,00
19. Izdaci za opremanje	19.000,00	19.000,00
20. Izdaci za održavanje	20.000,00	20.000,00
21. Izdaci za druge materijalne resurse	21.000,00	21.000,00
22. Izdaci za usluge	22.000,00	22.000,00
23. Izdaci za opremanje	23.000,00	23.000,00
24. Izdaci za održavanje	24.000,00	24.000,00
25. Izdaci za druge materijalne resurse	25.000,00	25.000,00
26. Izdaci za usluge	26.000,00	26.000,00
27. Izdaci za opremanje	27.000,00	27.000,00
28. Izdaci za održavanje	28.000,00	28.000,00
29. Izdaci za druge materijalne resurse	29.000,00	29.000,00
30. Izdaci za usluge	30.000,00	30.000,00
31. Izdaci za opremanje	31.000,00	31.000,00
32. Izdaci za održavanje	32.000,00	32.000,00
33. Izdaci za druge materijalne resurse	33.000,00	33.000,00
34. Izdaci za usluge	34.000,00	34.000,00
35. Izdaci za opremanje	35.000,00	35.000,00
36. Izdaci za održavanje	36.000,00	36.000,00
37. Izdaci za druge materijalne resurse	37.000,00	37.000,00
38. Izdaci za usluge	38.000,00	38.000,00
39. Izdaci za opremanje	39.000,00	39.000,00
40. Izdaci za održavanje	40.000,00	40.000,00
41. Izdaci za druge materijalne resurse	41.000,00	41.000,00
42. Izdaci za usluge	42.000,00	42.000,00
43. Izdaci za opremanje	43.000,00	43.000,00
44. Izdaci za održavanje	44.000,00	44.000,00
45. Izdaci za druge materijalne resurse	45.000,00	45.000,00
46. Izdaci za usluge	46.000,00	46.000,00
47. Izdaci za opremanje	47.000,00	47.000,00
48. Izdaci za održavanje	48.000,00	48.000,00
49. Izdaci za druge materijalne resurse	49.000,00	49.000,00
50. Izdaci za usluge	50.000,00	50.000,00
51. Izdaci za opremanje	51.000,00	51.000,00
52. Izdaci za održavanje	52.000,00	52.000,00
53. Izdaci za druge materijalne resurse	53.000,00	53.000,00
54. Izdaci za usluge	54.000,00	54.000,00
55. Izdaci za opremanje	55.000,00	55.000,00
56. Izdaci za održavanje	56.000,00	56.000,00
57. Izdaci za druge materijalne resurse	57.000,00	57.000,00
58. Izdaci za usluge	58.000,00	58.000,00
59. Izdaci za opremanje	59.000,00	59.000,00
60. Izdaci za održavanje	60.000,00	60.000,00
61. Izdaci za druge materijalne resurse	61.000,00	61.000,00
62. Izdaci za usluge	62.000,00	62.000,00
63. Izdaci za opremanje	63.000,00	63.000,00
64. Izdaci za održavanje	64.000,00	64.000,00
65. Izdaci za druge materijalne resurse	65.000,00	65.000,00
66. Izdaci za usluge	66.000,00	66.000,00
67. Izdaci za opremanje	67.000,00	67.000,00
68. Izdaci za održavanje	68.000,00	68.000,00
69. Izdaci za druge materijalne resurse	69.000,00	69.000,00
70. Izdaci za usluge	70.000,00	70.000,00
71. Izdaci za opremanje	71.000,00	71.000,00
72. Izdaci za održavanje	72.000,00	72.000,00
73. Izdaci za druge materijalne resurse	73.000,00	73.000,00
74. Izdaci za usluge	74.000,00	74.000,00
75. Izdaci za opremanje	75.000,00	75.000,00
76. Izdaci za održavanje	76.000,00	76.000,00
77. Izdaci za		



GRAĐEVINSKO PODRUČJE NASELJA I IZDOJENI DIO GP NASELJA

POVRŠINE ZA RAZVOJ I UREĐENJE PROSTORA IZVAN NASELJA

IZDVOJENO GRAĐEVINSKO PODRUČJE IZVAN NASELJA

	POSTOJEĆE	PLANIRANO
1. Izdaci za materijal	1.000,00	1.000,00
2. Izdaci za usluge	2.000,00	2.000,00
3. Izdaci za opremanje	3.000,00	3.000,00
4. Izdaci za održavanje	4.000,00	4.000,00
5. Izdaci za druge usluge	5.000,00	5.000,00
6. Izdaci za opremanje	6.000,00	6.000,00
7. Izdaci za održavanje	7.000,00	7.000,00
8. Izdaci za druge usluge	8.000,00	8.000,00
9. Izdaci za opremanje	9.000,00	9.000,00
10. Izdaci za održavanje	10.000,00	10.000,00
11. Izdaci za druge usluge	11.000,00	11.000,00
12. Izdaci za opremanje	12.000,00	12.000,00
13. Izdaci za održavanje	13.000,00	13.000,00
14. Izdaci za druge usluge	14.000,00	14.000,00
15. Izdaci za opremanje	15.000,00	15.000,00
16. Izdaci za održavanje	16.000,00	16.000,00
17. Izdaci za druge usluge	17.000,00	17.000,00
18. Izdaci za opremanje	18.000,00	18.000,00
19. Izdaci za održavanje	19.000,00	19.000,00
20. Izdaci za druge usluge	20.000,00	20.000,00
21. Izdaci za opremanje	21.000,00	21.000,00
22. Izdaci za održavanje	22.000,00	22.000,00
23. Izdaci za druge usluge	23.000,00	23.000,00
24. Izdaci za opremanje	24.000,00	24.000,00
25. Izdaci za održavanje	25.000,00	25.000,00
26. Izdaci za druge usluge	26.000,00	26.000,00
27. Izdaci za opremanje	27.000,00	27.000,00
28. Izdaci za održavanje	28.000,00	28.000,00
29. Izdaci za druge usluge	29.000,00	29.000,00
30. Izdaci za opremanje	30.000,00	30.000,00
31. Izdaci za održavanje	31.000,00	31.000,00
32. Izdaci za druge usluge	32.000,00	32.000,00
33. Izdaci za opremanje	33.000,00	33.000,00
34. Izdaci za održavanje	34.000,00	34.000,00
35. Izdaci za druge usluge	35.000,00	35.000,00
36. Izdaci za opremanje	36.000,00	36.000,00
37. Izdaci za održavanje	37.000,00	37.000,00
38. Izdaci za druge usluge	38.000,00	38.000,00
39. Izdaci za opremanje	39.000,00	39.000,00
40. Izdaci za održavanje	40.000,00	40.000,00
41. Izdaci za druge usluge	41.000,00	41.000,00
42. Izdaci za opremanje	42.000,00	42.000,00
43. Izdaci za održavanje	43.000,00	43.000,00
44. Izdaci za druge usluge	44.000,00	44.000,00
45. Izdaci za opremanje	45.000,00	45.000,00
46. Izdaci za održavanje	46.000,00	46.000,00
47. Izdaci za druge usluge	47.000,00	47.000,00
48. Izdaci za opremanje	48.000,00	48.000,00
49. Izdaci za održavanje	49.000,00	49.000,00
50. Izdaci za druge usluge	50.000,00	50.000,00
51. Izdaci za opremanje	51.000,00	51.000,00
52. Izdaci za održavanje	52.000,00	52.000,00
53. Izdaci za druge usluge	53.000,00	53.000,00
54. Izdaci za opremanje	54.000,00	54.000,00
55. Izdaci za održavanje	55.000,00	55.000,00
56. Izdaci za druge usluge	56.000,00	56.000,00
57. Izdaci za opremanje	57.000,00	57.000,00
58. Izdaci za održavanje	58.000,00	58.000,00
59. Izdaci za druge usluge	59.000,00	59.000,00
60. Izdaci za opremanje	60.000,00	60.000,00
61. Izdaci za održavanje	61.000,00	61.000,00
62. Izdaci za druge usluge	62.000,00	62.000,00
63. Izdaci za opremanje	63.000,00	63.000,00
64. Izdaci za održavanje	64.000,00	64.000,00
65. Izdaci za druge usluge	65.000,00	65.000,00
66. Izdaci za opremanje	66.000,00	66.000,00
67. Izdaci za održavanje	67.000,00	67.000,00
68. Izdaci za druge usluge	68.000,00	68.000,00
69. Izdaci za opremanje	69.000,00	69.000,00
70. Izdaci za održavanje	70.000,00	70.000,00
71. Izdaci za druge usluge	71.000,00	71.000,00
72. Izdaci za opremanje	72.000,00	72.000,00
73. Izdaci za održavanje	73.000,00	73.000,00
74. Izdaci za druge usluge	74.000,00	74.000,00
75. Izdaci za opremanje	75.000,00	75.000,00
76. Izdaci za održavanje	76.000,00	76.000,00
77. Izdaci za druge usluge	77.000,00	77.000,00



GOSPODARSKA NAMJENA:
I - PROIZVODNO - POSLOVNA NAMJENA
K - USLUŽNA, KOMUNALNO - SERVISNA
I TRGOVAČKA NAMJENA

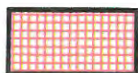

JAVNA I DRUŠTVENA NAMJENA:
D8 - VJERSKA NAMJENA



MJEŠOVITA NAMJENA:
M4 - POLJOPRIVREDNA NAMJENA
- POLJOPRIVREDNA GOSPODARSTVA



T - UGOSTITELJSKO-TURISTIČKA NAMJENA
T1 - ZDRAVSTVENI TURIZAM
T2 - LOVNI TURIZAM

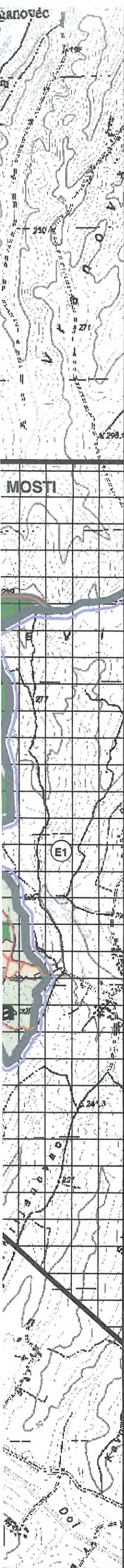

		DO - VJERSKA NAMJENA
		MJEŠOVITA NAMJENA: M4 - POLJOPRIVREDNA NAMJENA - POLJOPRIVREDNA GOSPODARSTVA
		T - UGOSTITELJSKO-TURISTIČKA NAMJENA T1 - ZDRAVSTVENI TURIZAM T2 - LOVNI TURIZAM
		SPORTSKO-REKREACIJSKA NAMJENA: R1 - SPORT I REKREACIJA R3 - SPORTSKI RIBOLOV I REKREACIJA NA VODI R4 - LOVAČKI DOM
		GROBLJE

OSTALE POVRŠINE ZA RAZVOJ I UREĐENJE IZVAN GRAĐEVINSKOG PODRUČJA NASELJA

POSTOJEĆE	PLANIRANO	
		POVRŠINE REKREACIJSKE NAMJENE: R2 - REKREACIJA
		POVRŠINE ZA IZGRADNJU KLIJETI - POLJOPRIVREDNA NAMJENA

POVRŠINE ZA EKSPLOATACIJU I ISTRAŽIVANJE MINERALNIH SIROVINA

POSTOJEĆE	PLANIRANO	
		E1 - POVRŠINE ZA EKSPLOATACIJU MINERALNIH SIROVINA - UGLJIKOVODIKA NAFTE, PLINA I GEOTERMALNE VODE: - EPU LEPAVINA - EPU JAGNJEDOVAC - EPU MOSTI
		E3 - POVRŠINE ZA EKSPLOATACIJU MINERALNIH SIROVINA GRAĐEVNOG PIJESKA I ŠLJUNKA: - EP ŽLJEBIC - POSTOJEĆA POVRŠINA - EP BRANJSKA - PLANIRANA POVRŠINA
		Ex - POVRŠINE ZA ISTRAŽIVANJE MINERALNIH SIROVINA GRAĐEVNOG PIJESKA I ŠLJUNKA: - IP ŽLJEBIC

VODNE POVRŠINE

	V - VODNE POVRŠINE
	VODOTOCI

POVRŠINE POLJOPRIVREDNOG TLA I ŠUME

	P2 - VRIJEDNO OBRADIVO TLO
	Š1 - GOSPODARSKE ŠUME
	Š3 - ŠUMA POSEBNE NAMJENE
	PŠ - OSTALO POLJOPRIVREDNO TLO, ŠUME I ŠUMSKO ZEMLJIŠTE

		OSTALE CE
		RASKRIŽJE CESTA

ŽELJEZNIČKI PROMET

POSTOJEĆE	PLANIRANO	
		ŽELJEZNIČKA PRUGA M201 - GLAVNA ŽELJE
		INDUSTRIJSKI KOLOS
		ŽELJEZNIČKI KOLODV
		ŽELJEZNIČKO STAJAL
		PRIJELAZ CESTE PRE
		DENIVELIRANI PRIJEL - DVIJE RAZINE

REPUBLIKA HRVATSKA
KOPRIVNIČKO - KRIŽEVAČKA ŽUPANIJA
OPĆINA SOKOLOVAC

NAZIV PROSTORNOG PLANA: **III. IZMJENE I DOPUNE PROSTORNOG PLANA OPĆINE SOKOLOVAC SA SMANJENOM RAZLOŽNOSTI**
(„Službeni glasnik Koprivničko - križevačke županije“)

IZVORNIK - ISPR

NAZIV KARTOGRAFSKOG PRIKAZA: **KORIŠTENJE I NAMJENA**

BROJ KARTOGRAFSKOG PRIKAZA: **1.**

MJERILO KARTOGRAFSKOG PRIKAZA: **1:5000**

ODLUKA O IZRADI PROSTORNOG PLANA: „SLUŽBENI GLASNIK KOPRIVNIČKO-KRIŽEVAČKE ŽUPANIJE“ BROJ 7/17 OJ
ODLUKA PREDSTAVNIČKOG TIJELA O DONOŠENJU PLANA: „SLUŽBENI GLASNIK KOPRIVNIČKO - KRIŽEVAČKE ŽUPANIJE“ BROJ 7/17 OJ
OBJAVA JAVNE RASPRAVE: 22. SIJEČNJA 2017.

JAVNI UVID ODRŽAN: 31. SIJEČNJA 2017. - 14. VELJAČE 2017.

PEČAT TIJELA ODGOVORNOG ZA PROVOĐENJE JAVNE RASPRAVE:

ODGOVORNA OSOBA ZA PROVOĐENJE JAVNE RASPRAVE:

SUKLADNO ČL.107 STAVAK 4. ZAKONA O PROSTORNOM UREĐENJU („NARODNE NOVINE“ BROJ 153/13, 15/14, 16/14, 18/14, 20/14, 21/14, 22/14, 23/14, 24/14, 25/14, 26/14, 27/14, 28/14, 29/14, 30/14, 31/14, 32/14, 33/14, 34/14, 35/14, 36/14, 37/14, 38/14, 39/14, 40/14, 41/14, 42/14, 43/14, 44/14, 45/14, 46/14, 47/14, 48/14, 49/14, 50/14, 51/14, 52/14, 53/14, 54/14, 55/14, 56/14, 57/14, 58/14, 59/14, 60/14, 61/14, 62/14, 63/14, 64/14, 65/14, 66/14, 67/14, 68/14, 69/14, 70/14, 71/14, 72/14, 73/14, 74/14, 75/14, 76/14, 77/14, 78/14, 79/14, 80/14, 81/14, 82/14, 83/14, 84/14, 85/14, 86/14, 87/14, 88/14, 89/14, 90/14, 91/14, 92/14, 93/14, 94/14, 95/14, 96/14, 97/14, 98/14, 99/14, 100/14, 101/14, 102/14, 103/14, 104/14, 105/14, 106/14, 107/14, 108/14, 109/14, 110/14, 111/14, 112/14, 113/14, 114/14, 115/14, 116/14, 117/14, 118/14, 119/14, 120/14, 121/14, 122/14, 123/14, 124/14, 125/14, 126/14, 127/14, 128/14, 129/14, 130/14, 131/14, 132/14, 133/14, 134/14, 135/14, 136/14, 137/14, 138/14, 139/14, 140/14, 141/14, 142/14, 143/14, 144/14, 145/14, 146/14, 147/14, 148/14, 149/14, 150/14, 151/14, 152/14, 153/14, 154/14, 155/14, 156/14, 157/14, 158/14, 159/14, 160/14, 161/14, 162/14, 163/14, 164/14, 165/14, 166/14, 167/14, 168/14, 169/14, 170/14, 171/14, 172/14, 173/14, 174/14, 175/14, 176/14, 177/14, 178/14, 179/14, 180/14, 181/14, 182/14, 183/14, 184/14, 185/14, 186/14, 187/14, 188/14, 189/14, 190/14, 191/14, 192/14, 193/14, 194/14, 195/14, 196/14, 197/14, 198/14, 199/14, 200/14, 201/14, 202/14, 203/14, 204/14, 205/14, 206/14, 207/14, 208/14, 209/14, 210/14, 211/14, 212/14, 213/14, 214/14, 215/14, 216/14, 217/14, 218/14, 219/14, 220/14, 221/14, 222/14, 223/14, 224/14, 225/14, 226/14, 227/14, 228/14, 229/14, 230/14, 231/14, 232/14, 233/14, 234/14, 235/14, 236/14, 237/14, 238/14, 239/14, 240/14, 241/14, 242/14, 243/14, 244/14, 245/14, 246/14, 247/14, 248/14, 249/14, 250/14, 251/14, 252/14, 253/14, 254/14, 255/14, 256/14, 257/14, 258/14, 259/14, 260/14, 261/14, 262/14, 263/14, 264/14, 265/14, 266/14, 267/14, 268/14, 269/14, 270/14, 271/14, 272/14, 273/14, 274/14, 275/14, 276/14, 277/14, 278/14, 279/14, 280/14, 281/14, 282/14, 283/14, 284/14, 285/14, 286/14, 287/14, 288/14, 289/14, 290/14, 291/14, 292/14, 293/14, 294/14, 295/14, 296/14, 297/14, 298/14, 299/14, 300/14, 301/14, 302/14, 303/14, 304/14, 305/14, 306/14, 307/14, 308/14, 309/14, 310/14, 311/14, 312/14, 313/14, 314/14, 315/14, 316/14, 317/14, 318/14, 319/14, 320/14, 321/14, 322/14, 323/14, 324/14, 325/14, 326/14, 327/14, 328/14, 329/14, 330/14, 331/14, 332/14, 333/14, 334/14, 335/14, 336/14, 337/14, 338/14, 339/14, 340/14, 341/14, 342/14, 343/14, 344/14, 345/14, 346/14, 347/14, 348/14, 349/14, 350/14, 351/14, 352/14, 353/14, 354/14, 355/14, 356/14, 357/14, 358/14, 359/14, 360/14, 361/14, 362/14, 363/14, 364/14, 365/14, 366/14, 367/14, 368/14, 369/14, 370/14, 371/14, 372/14, 373/14, 374/14, 375/14, 376/14, 377/14, 378/14, 379/14, 380/14, 381/14, 382/14, 383/14, 384/14, 385/14, 386/14, 387/14, 388/14, 389/14, 390/14, 391/14, 392/14, 393/14, 394/14, 395/14, 396/14, 397/14, 398/14, 399/14, 400/14, 401/14, 402/14, 403/14, 404/14, 405/14, 406/14, 407/14, 408/14, 409/14, 410/14, 411/14, 412/14, 413/14, 414/14, 415/14, 416/14, 417/14, 418/14, 419/14, 420/14, 421/14, 422/14, 423/14, 424/14, 425/14, 426/14, 427/14, 428/14, 429/14, 430/14, 431/14, 432/14, 433/14, 434/14, 435/14, 436/14, 437/14, 438/14, 439/14, 440/14, 441/14, 442/14, 443/14, 444/14, 445/14, 446/14, 447/14, 448/14, 449/14, 450/14, 451/14, 452/14, 453/14, 454/14, 455/14, 456/14, 457/14, 458/14, 459/14, 460/14, 461/14, 462/14, 463/14, 464/14, 465/14, 466/14, 467/14, 468/14, 469/14, 470/14, 471/14, 472/14, 473/14, 474/14, 475/14, 476/14, 477/14, 478/14, 479/14, 480/14, 481/14, 482/14, 483/14, 484/14, 485/14, 486/14, 487/14, 488/14, 489/14, 490/14, 491/14, 492/14, 493/14, 494/14, 495/14, 496/14, 497/14, 498/14, 499/14, 500/14, 501/14, 502/14, 503/14, 504/14, 505/14, 506/14, 507/14, 508/14, 509/14, 510/14, 511/14, 512/14, 513/14, 514/14, 515/14, 516/14, 517/14, 518/14, 519/14, 520/14, 521/14, 522/14, 523/14, 524/14, 525/14, 526/14, 527/14, 528/14, 529/14, 530/14, 531/14, 532/14, 533/14, 534/14, 535/14, 536/14, 537/14, 538/14, 539/14, 540/14, 541/14, 542/14, 543/14, 544/14, 545/14, 546/14, 547/14, 548/14, 549/14, 550/14, 551/14, 552/14, 553/14, 554/14, 555/14, 556/14, 557/14, 558/14, 559/14, 560/14, 561/14, 562/14, 563/14, 564/14, 565/14, 566/14, 567/14, 568/14, 569/14, 570/14, 571/14, 572/14, 573/14, 574/14, 575/14, 576/14, 577/14, 578/14, 579/14, 580/14, 581/14, 582/14, 583/14, 584/14, 585/14, 586/14, 587/14, 588/14, 589/14, 590/14, 591/14, 592/14, 593/14, 594/14, 595/14, 596/14, 597/14, 598/14, 599/14, 600/14, 601/14, 602/14, 603/14, 604/14, 605/14, 606/14, 607/14, 608/14, 609/14, 610/14, 611/14, 612/14, 613/14, 614/14, 615/14, 616/14, 617/14, 618/14, 619/14, 620/14, 621/14, 622/14, 623/14, 624/14, 625/14, 626/14, 627/14, 628/14, 629/14, 630/14, 631/14, 632/14, 633/14, 634/14, 635/14, 636/14, 637/14, 638/14, 639/14, 640/14, 641/14, 642/14, 643/14, 644/14, 645/14, 646/14, 647/14, 648/14, 649/14, 650/14, 651/14, 652/14, 653/14, 654/14, 655/14, 656/14, 657/14, 658/14, 659/14, 660/14, 661/14, 662/14, 663/14, 664/14, 665/14, 666/14, 667/14, 668/14, 669/14, 670/14, 671/14, 672/14, 673/14, 674/14, 675/14, 676/14, 677/14, 678/14, 679/14, 680/14, 681/14, 682/14, 683/14, 684/14, 685/14, 686/14, 687/14, 688/14, 689/14, 690/14, 691/14, 692/14, 693/14, 694/14, 695/14, 696/14, 697/14, 698/14, 699/14, 700/14, 701/14, 702/14, 703/14, 704/14, 705/14, 706/14, 707/14, 708/14, 709/14, 710/14, 711/14, 712/14, 713/14, 714/14, 715/14, 716/14, 717/14, 718/14, 719/14, 720/14, 721/14, 722/14, 723/14, 724/14, 725/14, 726/14, 727/14, 728/14, 729/14, 730/14, 731/14, 732/14, 733/14, 734/14, 735/14, 736/14, 737/14, 738/14, 739/14, 740/14, 741/14, 742/14, 743/14, 744/14, 745/14, 746/14, 747/14, 748/14, 749/14, 750/14, 751/14, 752/14, 753/14, 754/14, 755/14, 756/14, 757/14, 758/14, 759/14, 760/14, 761/14, 762/14, 763/14, 764/14, 765/14, 766/14, 767/14, 768/14, 769/14, 770/14, 771/14, 772/14, 773/14, 774/14, 775/14, 776/14, 777/14, 778/14, 779/14, 780/14, 781/14, 782/14, 783/14, 784/14, 785/14, 786/14, 787/14, 788/14, 789/14, 790/14, 791/14, 792/14, 793/14, 794/14, 795/14, 796/14, 797/14, 798/14, 799/14, 800/14, 801/14, 802/14, 803/14, 804/14, 805/14, 806/14, 807/14, 808/14, 809/14, 810/14, 811/14, 812/14, 813/14, 814/14, 815/14, 816/14, 817/14, 818/14, 819/14, 820/14, 821/14, 822/14, 823/14, 824/14, 825/14, 826/14, 827/14, 828/14, 829/14, 830/14, 831/14, 832/14, 833/14, 834/14, 835/14, 836/14, 837/14, 838/14, 839/14, 840/14, 841/14, 842/14, 843/14, 844/14, 845/14, 846/14, 847/14, 848/14, 849/14, 850/14, 851/14, 852/14, 853/14, 854/14, 855/14, 856/14, 857/14, 858/14, 859/14, 860/14, 861/14, 862/14, 863/14, 864/14, 865/14, 866/14, 867/14, 868/14, 869/14, 870/14, 871/14, 872/14, 873/14, 874/14, 875/14, 876/14, 877/14, 878/14, 879/14, 880/14, 881/14, 882/14, 883/14, 884/14, 885/14, 886/14, 887/14, 888/14, 889/14, 890/14, 891/14, 892/14, 893/14, 894/14, 895/14, 896/14, 897/14, 898/14, 899/14, 900/14, 901/14, 902/14, 903/14, 904/14, 905/14, 906/14, 907/14, 908/14, 909/14, 910/14, 911/14, 912/14, 913/14, 914/14, 915/14, 916/14, 917/14, 918/14, 919/14, 920/14, 921/14, 922/14, 923/14, 924/14, 925/14, 926/14, 927/14, 928/14, 929/14, 930/14, 931/14, 932/14, 933/14, 934/14, 935/14, 936/14, 937/14, 938/14, 939/14, 940/14, 941/14, 942/14, 943/14, 944/14, 945/14, 946/14, 947/14, 948/14, 949/14, 950/14, 951/14, 952/14, 953/14, 954/14, 955/14, 956/14, 957/14, 958/14, 959/14, 960/14, 961/14, 962/14, 963/14, 964/14, 965/14, 966/14, 967/14, 968/14, 969/14, 970/14, 971/14, 972/14, 973/14, 974/14, 975/14, 976/14, 977/14, 978/14, 979/14, 980/14, 981/14, 982/14, 983/14, 984/14, 985/14, 986/14, 987/14, 988/14, 989/14, 990/14, 991/14, 992/14, 993/14, 994/14, 995/14, 996/14, 997/14, 998/14, 999/14, 1000/14, 1001/14, 1002/14, 1003/14, 1004/14, 1005/14, 1006/14, 1007/14, 1008/14, 1009/14, 1010/14, 1011/14, 1012/14, 1013/14, 1014/14, 1015/14, 1016/14, 1017/14, 1018/14, 1019/14, 1020/14, 1021/14, 1022/14, 1023/14, 1024/14, 1025/14, 1026/14, 1027/14, 1028/14, 1029/14, 1030/14, 1031/14, 1032/14, 1033/14, 1034/14, 1035/14, 1036/14, 1037/14, 1038/14, 1039/14, 1040/14, 1041/14, 1042/14, 1043/14, 1044/14, 1045/14, 1046/14, 1047/14, 1048/14, 1049/14, 1050/14, 1051/14, 1052/14, 1053/14, 1054/14, 1055/14, 1056/14, 1057/14, 1058/14, 1059/14, 1060/14, 1061/14, 1062/14, 1063/14, 1064/14, 1065/14, 1066/14, 1067/14, 1068/14, 1069/14, 1070/14, 1071/14, 1072/14, 1073/14, 1074/14, 1075/14, 1076/14, 1077/14, 1078/14, 1079/14, 1080/14, 1081/14, 1082/14, 1083/14, 1084/14, 1085/14, 1086/14, 1087/14, 1088/14, 1089/14, 1090/14, 1091/14, 1092/14, 1093/14, 1094/14, 1095/14, 1096/14, 1097/14, 1098/14, 1099/14, 1100/14, 1101/14, 1102/14, 1103/14, 1104/14, 1105/14, 1106/14, 1107/14, 1108/14, 1109/14, 1110/14, 1111/14, 1112/14, 1113/14, 1114/14, 1115/14, 1116/14, 1117/14, 1118/14, 1119/14, 1120/14, 1121/14, 1122/14, 1123/14, 1124/14, 1125/14, 1126/14, 1127/14, 1128/14, 1129/14, 1130/14, 1131/14, 1132/14, 1133/14, 1134/14, 1135/14, 1136/14, 1137/14, 1138/14, 1139/14, 1140/14, 1141/14, 1142/14, 1143/14, 1144/14, 1145/14, 1146/14, 1147/14, 1148/14, 1149/14, 1150/14, 1151/14, 1152/14, 1153/14, 1154/14, 1155/14, 1156/14, 1157/14, 1158/14, 1159/14, 1160/14, 1161/14, 1162/14, 1163/14, 1164/14, 1165/14, 1166/14, 1167/14, 1168/14, 1169/14, 1170/14, 1171/14, 1172/14, 1173/14, 1174/14, 1175/14, 1176/14, 1177/14, 1178/14, 1179/14, 1180/14, 1181/14, 1182/14, 1183/14, 1184/14, 1185/14, 1186/14, 1187/14, 1188/14, 1189/14, 1190/14, 1191/14, 1192/14, 1193/14, 1194/14, 1195/14, 1196/14, 1197/14, 1198/14, 1199/14, 1200/14, 1201/14, 1202/14, 1203/14, 1204/14, 1205/14, 1206/14, 1207/14, 1208/14, 1209/14, 1210/14, 1211/14, 1212/14, 1213/14, 1214/14, 1215/14, 1216/14, 1217/14, 1218/14, 1219/14



Ova fotokopija istovjetna je s originalnom ispravom.
KOPRIVNIČKO - KRIŽEVAČKA ŽUPANIJA

U Koprivnici, 24.03.2017.

Ovjerava:



REPUBLIKA HRVATSKA
KOPRIVNIČKO - KRIŽEVAČKA ŽUPANIJA
OPĆINA SOKOLOVAC

NAZIV PROSTORNOG PLANA: **III. IZMJENE I DOPUNE PROSTORNOG PLANA UREĐENJA
OPĆINE SOKOLOVAC SA SMANJENIM SADRŽAJEM**

(„Službeni glasnik Koprivničko - križevačke županije“ broj 3/08, 15/09, 19/14. i 7/17)

IZVORNIK

NAZIV KARTOGRAFSKOG PRIKAZA:

INFRASTRUKTURNI SUSTAVI

BROJ KARTOGRAFSKOG PRIKAZA:

2.

MJERILO KARTOGRAFSKOG PRIKAZA:

1 : 25.000

ODLUKA O IZRADI PROSTORNOG PLANA: „SLUŽBENI GLASNIK KOPRIVNIČKO - KRIŽEVAČKE ŽUPANIJE“ BROJ 8/15

ODLUKA PREDSTAVNIČKOG TIJELA O DONOŠENJU PLANA:

„SLUŽBENI GLASNIK KOPRIVNIČKO - KRIŽEVAČKE ŽUPANIJE“ BROJ 7/17 OD 16.SVIBNJA.2017.

OBJAVA JAVNE RASPRAVE: 22. SIJEČNJA 2017.

JAVNI UVID ODRŽAN: 31. SIJEČNJA 2017. - 14. VELJAČE 2017.

PEČAT TIJELA ODGOVORNOG ZA PROVOĐENJE JAVNE RASPRAVE:



ODGOVORNA OSOBA ZA PROVOĐENJE JAVNE RASPRAVE:

Željka Smiljanović
ŽELJKICA SMILJANOVIĆ, mag.oec.

SUKLADNO ČL.107 STAVAK 4. ZAKONA O PROSTORNOM UREĐENJU („NARODNE NOVINE“ BROJ 153/13), NIJE POTREBNO PRIBAVITI MIŠLJENJE U POGLEDU USKLAĐENOSTI OVOGA PLANA S PROSTORNIM PLANOM KOPRIVNIČKO-KRIŽEVAČKE ŽUPANIJE („SLUŽBENI GLASNIK KOPRIVNIČKO-KRIŽEVAČKE ŽUPANIJE“ BROJ 8/01, 8/07, 13/12. i 5/14) S OBZIROM DA JE STRUČNI IZRAĐIVAČ PLANA ZAVOD ZA PROSTORNO UREĐENJE KOPRIVNIČKO-KRIŽEVAČKE ŽUPANIJE

PRAVNA OSOBA KOJA JE IZRAĐILA PLAN:



ZAVOD ZA PROSTORNO UREĐENJE KOPRIVNIČKO - KRIŽEVAČKE ŽUPANIJE

PEČAT PRAVNE OSOBE ZA IZRADU PLANA:



ODGOVORNA OSOBA:

Zlatko Filipović
ZLATKO FILIPOVIĆ, dipl.ing.arh., ovl.arh.urb. A-U 257

ODGOVORNI VODITELJ IZRADE PLANA:

BLAŽENKA LUKŠIĆ, dipl.ing.arh., ovl. arh.urb. A-U 35

Blazanka Lukšić

BLAŽENKA LUKŠIĆ
dipl.ing.arh.
OVLAŠTEN ARHITEKT
URBANIST
A-U 35

STRUČNI TIM U IZRADI PROSTORNOG PLANA:

1. **MAJA BAN**, mag. geogr.
2. **SASA CESTAR**, dipl. ing. prom.
3. **JELENA KOVAČ**, dipl. ing. građ., ovl. ing. građ. G 5278
4. **MARTINA LAUŠ**, mag. ing. arch., ovl. arh. urb. A-U 56
5. **SNJEŽANA MARKOVIĆ SIROVEC**, mag. ing. arch., ovl. arh. urb. A-U 9
6. mr. sc. **MLADEN MATICA**

VANJSKI STRUČNI SURADNICI:

1. **MARINA HORVAT PAVLIC**, dipl.iur.
2. **MARIJAN ŠTIMAC**, dipl.oec.

PEČAT PREDSTAVNIČKOG TIJELA:



PREDSEDNIK PREDSTAVNIČKOG TIJELA:

Danko Pešec
DANKO PEHNEC, ing.agr.

ISTOVJETNOST OVOG PROSTORNOG PLANA S IZVORNIKOM OVJERAVA:

PEČAT NADLEŽNOG TIJELA:

(ime, prezime i potpis)

GRAD KOPRIVNICA

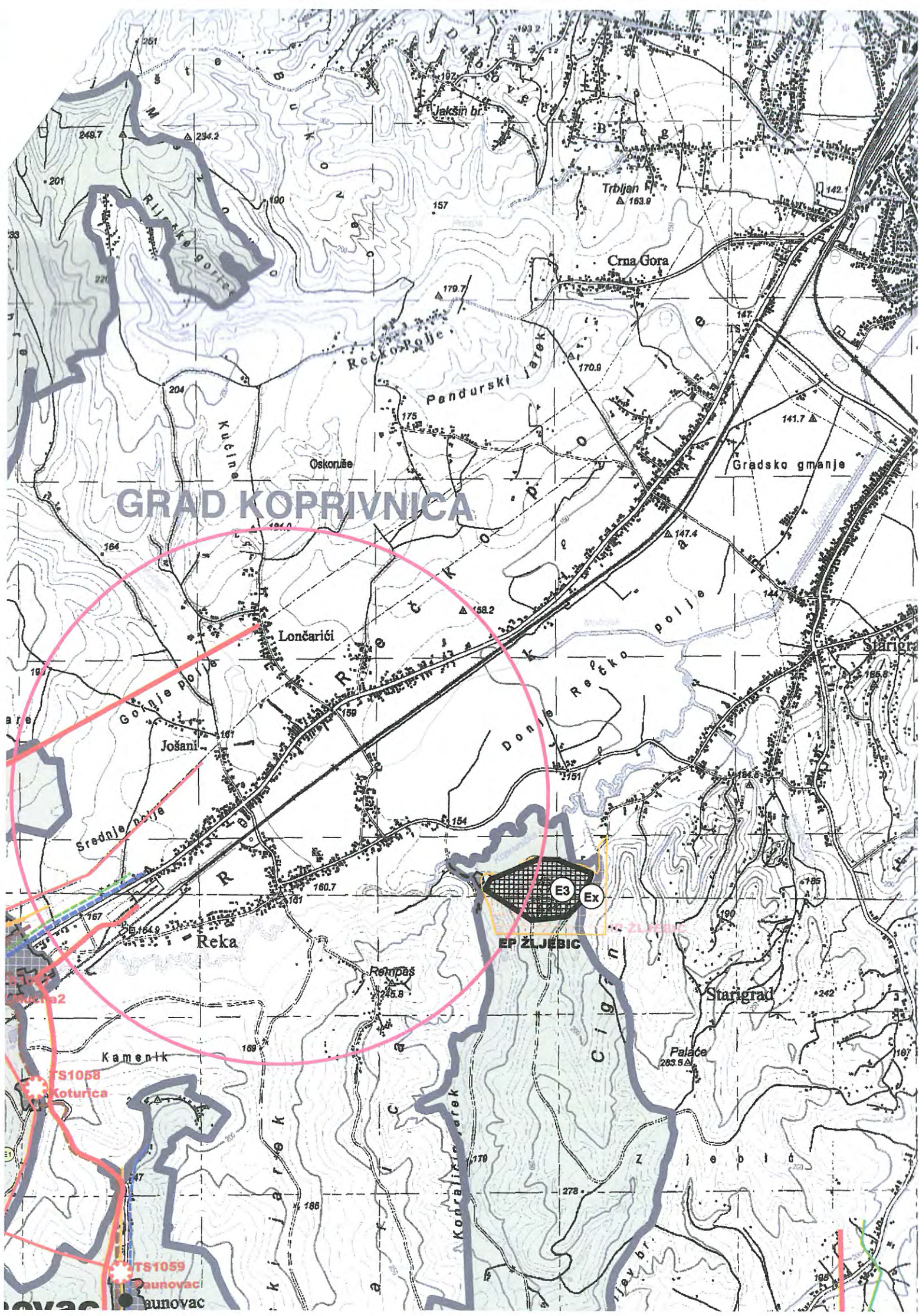



**III. IZMJENE I DOPUNE PROSTORNOG
PLANA UREĐENJA OPĆINE SOKOLOVAC
SA SMANJENIM SADRŽAJEM**

KARTOGRAFSKI PRIKAZ:

2. INFRASTRUKTURNI SUSTAVI

TUMAČ ZNAKOVLJA:

EKSPLOATACIJA I ISTRAŽIVANJE MINERALNIH SIROVINA

POVRŠINE ZA EKSPLOATACIJU I ISTRAŽIVANJE
UGLJIKOVODIKA - PLINA, NAFTE I GEOTERMALNE VODE

POSTOJEĆE PLANIRANO

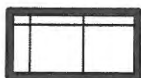

E1 - POVRŠINE ZA ISTRAŽIVANJE I EKSPLOATACIJU
MINERALNIH SIROVINA - UGLJIKOVODIKA NAFTE, PLINA
I GEOTERMALNE VODE:

- EPU LEPAVINA
- EPU JAGNJE DOVAC
- EPU MOSTI

POVRŠINE ZA EKSPLOATACIJU I ISTRAŽIVANJE GRAĐEVINSKOG
PIJESKA I ŠLJUNKA IZ NEOBNOVLJIVIH IZVORA

POSTOJEĆE PLANIRANO



E3 - POVRŠINE ZA EKSPLOATACIJU MINERALNIH SIROVINA
GRAĐEVINSKOG PIJESKA I ŠLJUNKA:

- EP ŽLJEBIC - POSTOJEĆA POVRŠINA
- EP BRANJSKA - PLANIRANA POVRŠINA



Ex - POVRŠINE ZA ISTRAŽIVANJE MINERALNIH SIROVINA
GRAĐEVINSKOG PIJESKA I ŠLJUNKA:
- IP ŽLJEBIC

TUMAČ ZNAKOVLJA:

GRANICE

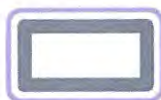

ŽUPANIJSKA GRANICA



OPĆINSKA / GRADSKA GRANICA



GRANICA NASELJA



CENTAR NASELJA



GRAĐEVINSKO PODRUČJE NASELJA

INFRASTRUKTURNI SUSTAVI

POSTOJEĆE PLANIRANO

POŠTA I TELEKOMUNIKACIJE



POŠTANSKI URED

TELEKOMUNIKACIJE

JAVNE TELEKOMUNIKACIJE U NEPOKRETNJOJ MREŽI



MJESNA CENTRALA



MAGISTRALNI
VODOVI I KANALI



KORISNIČKI I SPOJNI
VODOVI I KANALI

JAVNE TELEKOMUNIKACIJE U POKRETNJOJ MREŽI



BAZNA RADIJSKA STANICA



ELEKTRONIČKA KOMUNIKACIJSKA
INFRASTRUKTURA:

- ZONA PRETRAŽIVANJA ZA SMJEŠTAJ
SAMOSTOJEĆIH ANTENSKIH STUPOVA,
KRUŽNICA RADIJUSA 1500 METARA



ELEKTRONIČKA KOMUNIKACIJSKA
INFRASTRUKTURA:

- ZONA PRETRAŽIVANJA ZA SMJEŠTAJ
SAMOSTOJEĆIH ANTENSKIH STUPOVA,
KRUŽNICA RADIJUSA 1000 METARA

ENERGETSKI SUSTAV

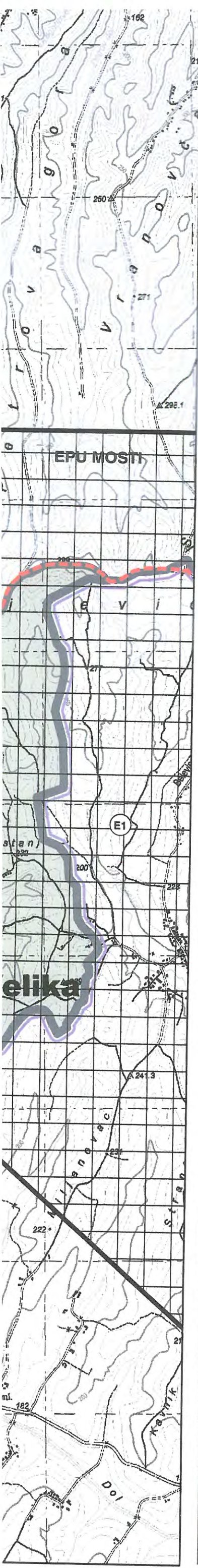

- ZONA PRETRAŽIVANJA ZA SMJEŠTAJ SAMOSTOJEĆIH ANTENSKIH STUPOVA, KRUŽNICA RADIJUSA 1500 METARA

ELEKTRONIČKA KOMUNIKACIJSKA INFRASTRUKTURA:
- ZONA PRETRAŽIVANJA ZA SMJEŠTAJ SAMOSTOJEĆIH ANTENSKIH STUPOVA, KRUŽNICA RADIJUSA 1000 METARA

ENERGETSKI SUSTAV PROIZVODNJA I CIJEVNI TRANSPORT NAFTE I PLINA

- MAGISTRALNI NAFTOVOD DN150/50 US MUČNA REKA-SS JAGNJEDOVAC
- PRIKLJUČNI NAFTOVOD DN80/50 (MOSTI -17 DO NAFTOVODA)
- MAGISTRALNI PLINOVOD: JAGNJEDOVAC - KOPRIVNICA DN150/50
- LOKALNI PLINOVOD
- E1 - UGLJIKOVODICI - BUŠOTINA I VODOVI: - AKTIVNA BUŠOTINA
- E1 - UGLJIKOVODICI - BUŠOTINA I VODOVI: - NAPUŠTENA BUŠOTINA
- E1 - UGLJIKOVODICI - BUŠOTINA I VODOVI: - NEAKTIVNA BUŠOTINA

ELEKTROENERGETIKA TRANSFORMATORSKA POSTROJENJA

- TS 10(20)/0,4 kV

ELEKTROPRIJENOSNI UREĐAJI

- DALEKOVOD 400 kV
- DALEKOVOD 110 kV
- DALEKOVOD 10 kV

VODNO GOSPODARSTVO VODOOPSKRBA

- VODOSPREMA
- MAGISTRALNI VODOOPSKRBNI CJEVOVOD
- OSTALI VODOOPSKRBNI CJEVOVODI
- CRPNA STANICA

ODVODNJA

- UREĐAJ ZA PROČIŠĆAVANJE
- PRECRPNA STANICA
- KANALIZACIJA
- TLAČNI CJEVOVODI

KORIŠTENJE VODA

- POSTOJEĆE PLANIRANO
- RI - RIBNJAK

Ex - POV
GRAĐEVIN
- IP ŽLJEBIC

M 1: 25.000



 REPUBLIKA HRVATSKA KOPRIVNIČKO – KRIŽEVAČKA ŽUPANIJA OPĆINA SOKOLOVAC	
NAZIV PROSTORNOG PLANA: III. IZMJENE I DOPUNE OPĆINE SOKOLOVAC SA („Službeni glasnik Koprivničko - križevačke županije“)	
NAZIV KARTOGRAFSKOG PRIKAZA: INFRASTRUKTURA	
BROJ KARTOGRAFSKOG PRIKAZA:	MJESEČNA IZJAVA O PROMJENAMA
ODLUKA O IZRADI PROSTORNOG PLANA: „SLUŽBENI GLASNIK KOPRIVNIČKO – KRIŽEVAČKE ŽUPANIJE“	
ODLUKA PREDSTAVNIČKOG TIJELA O DONOŠENJU PLANA: „SLUŽBENI GLASNIK KOPRIVNIČKO – KRIŽEVAČKE ŽUPANIJE“	
OBJAVA JAVNE RASPRAVE: 22. SIJEČNJA 2017.	
JAVNI UVID ODRŽAN: 31. SIJEČNJA 2017. - 14. VELJAČE 2017.	
PEČAT TIJELA ODGOVORNOG ZA PROVOĐENJE JAVNE RASPRAVE:	ODGOVORNI VODITELJ IZRADE PLANA:
	
SUKLADNO ČL.107 STAVAK 4. ZAKONA O PROSTORNOM UREĐENJU TERITORIJALNE JEDINICE, PRIKAZI SE PREDLAŽU UPOVRJEDITI U POSREDOVANJE UPOVRJEDITI U POSREDOVANJE UPOVRJEDITI U POSREDOVANJE	
PRAVNA OSOBA KOJA JE IZRADILA PLAN:	
IZVOD ZA PROSTORNO UREĐENJE KOPRIVNIČKO-KRIŽEVAČKE ŽUPANIJE	
PEČAT PRAVNE OSOBE KOJA JE IZRADILA PLAN:	ODGOVORNI VODITELJ IZRADE PLANA:
	
ODGOVORNI VODITELJ IZRADE PLANA: BLAŽENKA LUKŠIĆ, dipl.ing.arh., ovl. arh.urb. A-U 35	
STRUČNI TIM U IZRADI PROSTORNOG PLANA:	
1. MAJA BAN , mag. geogr. 2. SASA CESTAR , dipl. ing. prom. 3. JELENA KOVAČ , dipl. ing. građ., ovl. ing. građ. G 5278 4. MARTINA LAUŠ , mag. ing. arch., ovl. arh. urb. A-U 56 5. SNJEŽANA MARKOVIĆ SIROVEC , mag. ing. arch., ovl. arh. urb. A-U 9 6. mr. sc. MLADEN MATICA	
PEČAT PREDSTAVNIČKOG TIJELA:	
ISTOVJETNOST OVOG PROSTORNOG PLANA S IZVORNIKOM OVJERAVA:	
(ime, prezime i potpis)	



10

REPUBLIKA HRVATSKA
KOPRIVNIČKO - KRIŽEVAČKA ŽUPANIJA
OPĆINA SOKOLOVACNAZIV PROSTORNOG PLANA: **III. IZMJENE I DOPUNE PROSTORNOG PLANA UREĐENJA
OPĆINE SOKOLOVAC SA SMANJENIM SADRŽAJEM**
(„Službeni glasnik Koprivničko - križevačke županije“ broj 3/08, 15/09, 19/14. i 7/17)**IZVORNIK**

NAZIV KARTOGRAFSKOG PRIKAZA:

UVJETI KORIŠTENJA, UREĐENJA I ZAŠTITE PROSTORA

BROJ KARTOGRAFSKOG PRIKAZA:

3.

MJERILO KARTOGRAFSKOG PRIKAZA:

1 : 25.000

ODLUKA O IZRADI PROSTORNOG PLANA: „SLUŽBENI GLASNIK KOPRIVNIČKO - KRIŽEVAČKE ŽUPANIJE“ BROJ 8/15

ODLUKA PREDSTAVNIČKOG TIJELA O DONOŠENJU PLANA:

„SLUŽBENI GLASNIK KOPRIVNIČKO - KRIŽEVAČKE ŽUPANIJE“ BROJ 7/17 OD 16.SVIBNJA.2017.

OBJAVA JAVNE RASPRAVE: 22. SIJEČNJA 2017.

JAVNI UVID ODRŽAN: 31. SIJEČNJA 2017. - 14. VELJAČE 2017.

PEČAT TIJELA ODGOVORNOG ZA PROVOĐENJE JAVNE
RASPRAVE:ODGOVORNA OSOBA ZA PROVOĐENJE JAVNE
RASPRAVE:
ŽELJKICA SMILJANOVIĆ, mag.oec.SUKLADNO ČL.107 STAVAK 4. ZAKONA O PROSTORNOM UREĐENJU („NARODNE NOVINE“ BROJ 153/13), NIJE POTREBNO
PRIBAVITI MIŠLJENJE U POGLEDU USKLAĐENOSTI OVOGA PLANA S PROSTORNIM PLANOM KOPRIVNIČKO-KRIŽEVAČKE
ŽUPANIJE („SLUŽBENI GLASNIK KOPRIVNIČKO-KRIŽEVAČKE ŽUPANIJE“ BROJ 8/01, 8/07, 13/12. i 5/14) S OBZIROM DA JE STRUČNI
IZRAĐIVAČ PLANA ZAVOD ZA PROSTORNO UREĐENJE KOPRIVNIČKO-KRIŽEVAČKE ŽUPANIJE

PRAVNA OSOBA KOJA JE IZRADILA PLAN:

**ZAVOD ZA PROSTORNO UREĐENJE KOPRIVNIČKO - KRIŽEVAČKE ŽUPANIJE**

PEČAT PRAVNE OSOBE KOJA JE IZRADILA PLAN:



ODGOVORNA OSOBA:

**ZLATKO FILIPOVIĆ**
dipl.ing.arh.
OVLAŠTENI ARHITEKT
URBANIST
A-U 257**ZLATKO FILIPOVIĆ, dipl.ing.arh., ovl.arh.urb. A-U 257**

ODGOVORNI VODITELJ IZRADE PLANA:

BLAŽENKA LUKŠIĆ, dipl.ing.arh., ovl. arh.urb. A-U 35**BLAŽENKA LUKŠIĆ**
dipl.ing.arh.
OVLAŠTENI ARHITEKT
URBANIST
A-U 35

STRUČNI TIM U IZRADI PROSTORNOG PLANA:

1. **MAJA BAN**, mag. geogr.
2. **SASA CESTAR**, dipl. ing. prom.
3. **JELENA KOVAČ**, dipl. ing. građ., ovl. ing. građ. G 5278
4. **MARTINA LAUŠ**, mag. ing. arch., ovl. arh. urb. A-U 56
5. **SNJEŽANA MARKOVIĆ SIROVEC**, mag. ing. arch., ovl. arh. urb. A-U 9
6. mr. sc. **MLADEN MATICA**

VANJSKI STRUČNI SURADNICI:

1. **MARINA HORVAT PAVLIC**, dipl.iur.
2. **MARIJAN ŠTIMAC**, dipl.oec.

PEČAT PREDSTAVNIČKOG TIJELA:



PREDSJEDNIK PREDSTAVNIČKOG TIJELA:

DARKO PEHNEC, ing.agr.ISTOVJETNOST OVOG PROSTORNOG PLANA S
IZVORNIKOM OVJERAVA:

PEČAT NADLEŽNOG TIJELA:

(ime, prezime i potpis)

UČJE

IA
DOVAi
VNICA

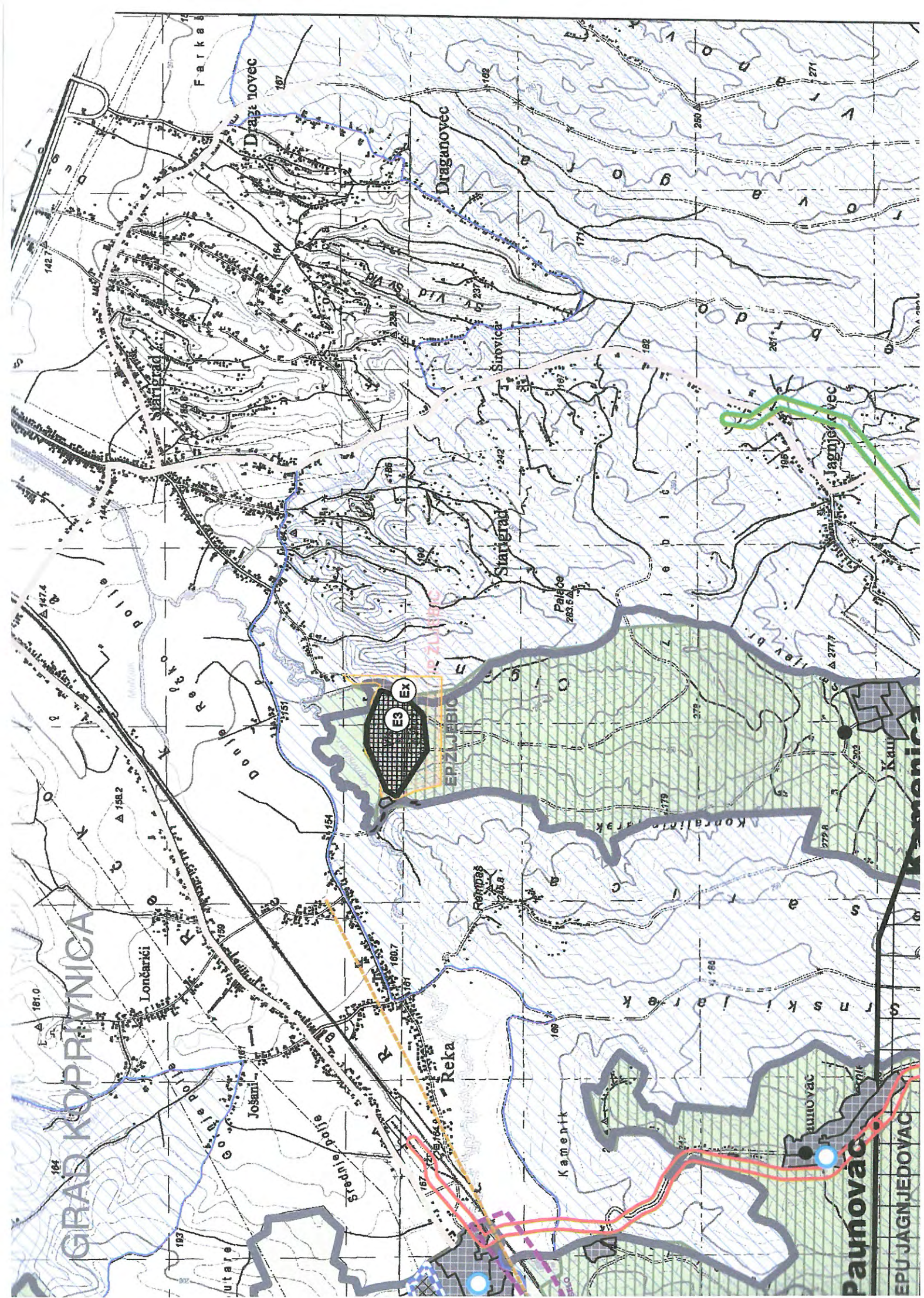



**III. IZMJENE I DOPUNE PROSTORNOG
PLANA UREĐENJA OPĆINE SOKOLOVAC
SA SMANJENIM SADRŽAJEM**

KARTOGRAFSKI PRIKAZ:

**3. UVJETI KORIŠTENJA, UREĐENJA
I ZAŠTITE PROSTORA**

TUMAČ ZNAKOVLJA:

EKSPLOATACIJA I ISTRAŽIVANJE MINERALNIH SIROVINA

POVRŠINE ZA EKSPLOATACIJU I ISTRAŽIVANJE
UGLJKOVODIKA - PLINA, NAFTE I GEOTERMALNE VODE

POSTOJEĆE PLANIRANO

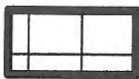

E1 - POVRŠINE ZA ISTRAŽIVANJE I EKSPLOATACIJU
MINERALNIH SIROVINA - UGLJKOVODIKA NAFTE, PLINA
I GEOTERMALNE VODE:
- EPU LEPAVINA
- EPU JAGNJEDOVAC
- EPU MOSTI

POVRŠINE ZA EKSPLOATACIJU I ISTRAŽIVANJE GRAĐEVINSKOG
PIJESKA I ŠLJUNKA IZ NEOBNOVLJIVIH IZVORA

POSTOJEĆE PLANIRANO

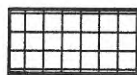

E3 - POVRŠINE ZA EKSPLOATACIJU MINERALNIH SIROVINA
GRAĐEVINSKOG PIJESKA I ŠLJUNKA:
- EP ŽLJEBIC - POSTOJEĆA POVRŠINA
- EP BRANJSKA - PLANIRANA POVRŠINA



Ex - POVRŠINE ZA ISTRAŽIVANJE MINERALNIH SIROVINA
GRAĐEVINSKOG PIJESKA I ŠLJUNKA:
- IP ŽLJEBIC



TUMAČ ZNAKOVLJA:

GRANICE

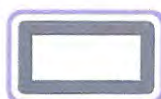

ŽUPANIJSKA GRANICA



OPĆINSKA / GRADSKA GRANICA



GRANICA NASELJA



CENTAR NASELJA



GRAĐEVINSKO PODRUČJE NASELJA

UVJETI KORIŠTENJA

PODRUČJA POSEBNIH UVJETA KORIŠTENJA

PRIRODNA BAŠTINA

ZAŠTIĆENO



PR - POSEBNI REZERVAT ŠUMSKE
VEGETACIJE - DUGAČKO BRDO

PODRUČJE POSEBNIH OGRANIČENJA U KORIŠTENJU

POSTOJEĆE PLANIRANO



OSOBITO VRIJEDAN
PRIRODNI PREDIO - U ISTRAŽIVANJU



POVS - NATURA 2000
- CRNA GORA - HR2001320



POP - NATURA 2000
BILOGORA I KALNIČKO GORJE - HR 1000008

KRAJOBRAZ

POSTOJEĆE PLANIRANO



KRAJOBRAZNA
CJELINA - II. KATEGORIJA



KRAJOBRAZNA
CJELINA - III. KATEGORIJA

PODRUČJA PRIMJENE PLANSKIH MJERA ZAŠTITE OBUHVAT OBVEZNE IZRADE PROSTORNOG PLANA

POSTOJEĆE PLANIRANO



PROSTORNI PLAN UŽEG PODRUČJA
- URBANISTIČKI PLAN UREĐENJA, UPU 1 - 9

KULTURNA BAŠTINA

PODRUČJA PRIMJENE PLANSKIH MJERA ZAŠTITE
OBUHVAT OBVEZNE IZRADE PROSTORNOG PLANA

POSTOJEĆE PLANIRANO



PROSTORNI PLAN UŽEG PODRUČJA
- URBANISTIČKI PLAN UREĐENJA, UPU 1 - 9

KULTURNA BAŠTINA

REGISTRIRANO EVIDENTIRANO
I PREV. ZAŠTITA

KULTURNO-POVIJESNE CJELINE



ARHEOLOŠKI LOKALITETI I ZONE



POVIJESNO - MEMORIJALNA CJELINA

POJEDINAČNA KULTURNA DOBRA



SAKRALNE GRAĐEVINE - CRKVE



SAKRALNE GRAĐEVINE - KAPELE



CIVILNE GRAĐEVINE - STAMBENA



POVIJESNA OPREMA NASELJA



SPOMEN OBILJEŽJA



POKRETNNA KULTURNA DOBRA



PROSTORNA MEĐA

TLO



SEIZMOTEKTONSKI AKTIVNO PODRUČJE
- VAŽNIJI RASJEDI



DRŽAVNO LOVIŠTE



ZAJEDNIČKO LOVIŠTE

VODE



VODOTOK PROPISANE KATEGORIJE
I. i II. REDA



IZVORIŠTE - GEOTERMALNI IZVOR
- U ISTRAŽIVANJU



ZONA POSEBNOG KORIŠTENJA

GOSPODARENJE OTPADOM



GRAĐEVINSKI OTPAD



KOMPOSTANA



RECIKLAŽNO DVORIŠTE



VIŠAK ISKOPA MINERALNIH SIROVINA
KOD IZVOĐENJA GRAĐEVINSKIH RADOVA

ZAŠTITNI KORIDORI

POSTOJEĆE PLANIRANO



ZAŠTITNI KORIDOR GLAVNE
ŽELJEZNIČKE PRUGE M201



ZAŠTITNI KORIDOR NAFTOVODA



ZAŠTITNI KORIDOR MAGISTRALNOG
PLINOVODA JAGNJEDOVAC - KOPRIVNICA



E3 - POVRŠINE
GRAĐEVINSKOG
- EP ŽLJEBIC - POSTO
- EP BRANJSKA - PLANIRANO



Ex - POVRŠINE ZA ISTRA
GRAĐEVINSKOG PIJESK
- IP ŽLJEBIC

M 1: 25.000



REPUBLIKA HRVATSKA
KOPRIVNIČKO - KRIŽEVAČKA ŽUPANIJA
OPĆINA SOKOLOVAC

NAZIV PROSTORNOG PLANA: III. IZMJENE I DOPUNE PROSTORNOG
OPĆINE SOKOLOVAC SA SMANJENIM S
(„Službeni glasnik Koprivničko - križevačke županije“ br.

IZVORNIK

NAZIV KARTOGRAFSKOG PRIKAZA: UVJETI KORIŠTENJA, UREĐI

BROJ KARTOGRAFSKOG PRIKAZA: 3. MJERILO KARTOGRA

ODLUKA O IZRADI PROSTORNOG PLANA: „SLUŽBENI GLASNIK KOPRIVNIČKO -

ODLUKA PREDSTAVNIČKOG TIJELA O DONOŠENJU PLANA:
„SLUŽBENI GLASNIK KOPRIVNIČKO - KRIŽEVAČKE ŽUPANIJE“ BROJ 7/17 OD 16. S
OBJAVA JAVNE RASPRAVE: 22. SIJEČNJA 2017.

JAVNI UVID ODRŽAN: 31. SIJEČNJA 2017. - 14. VELJAČE 2017.

PEČAT TIJELA ODGOVORNOG ZA PROVOĐENJE JAVNE ODGOVORNA OSOBA
RASPRAVE: RASPRAVE:



ŽEL

SUKLADNO ČL.107 STAVAK 4. ZAKONA O PROSTORNOM UREĐENJU („NARODNE
PRIBAVITI MIŠLJENJE U POGLEDU USKLAĐENOSTI OVOGA PLANA S PROSTORNI
ŽUPANIJE („SLUŽBENI GLASNIK KOPRIVNIČKO-KRIŽEVAČKE ŽUPANIJE“ BROJ 8/0
IZRAĐIVAČ PLANA ZAVOD ZA PROSTORNO UREĐENJE KOPRIVNIČKO-KRIŽEVAČ

PRAVNA OSOBA KOJA JE IZRADILA PLAN:

ZAVOD ZA PROSTORNO UREĐENJE KOPRIVNIČKO - KRIŽEVAČKI

PEČAT PRAVNE OSOBE KOJA JE IZRADILA PLAN: ODGOVORNA OSOBA:

ODGOVORNA OSOBA:

ZLATKO FILI

ODGOVORNI VODITELJ IZRADE PLANA:
BLAŽENKA LUKŠIĆ, dipl.ing.arh., ovl. arh.urb. A-U 35

STRUČNI TIM U IZRADI PROSTORNOG PLANA:

VANJSKI STRUČNI SUR

1. MAJA BAN, mag. geogr.
2. SASA CESTAR, dipl. ing. prom.
3. JELENA KOVAČ, dipl. ing. građ., ovl. ing. građ. G 5278
4. MARTINA LAUŠ, mag. ing. arch., ovl. arh. urb. A-U 56
5. SNJEŽANA MARKOVIĆ SIROVEC, mag. ing. arch., ovl. arh. urb. A-U 9
6. mr. sc. MLADEN MATICA

1. MARINA HORVAT PA
2. MARIJAN ŠTIMAC, di

PEČAT PREDSTAVNIČKOG TIJELA:

PREDSJEDNIK PREDST



PEČAT NADLEŽNOG TI

ISTOVJETNOST OVOG PROSTORNOG PLANA S
IZVORNIKOM OVJERAVA:

(ime, prezime i potpis)



U Koprivnici, 24.03.2022.

Ovjerava:

 <p>REPUBLIKA HRVATSKA KOPRIVNIČKO – KRIŽEVAČKA ŽUPANIJA OPĆINA SOKOLOVAC</p>	
NAZIV PROSTORNOG PLANA: III. IZMJENE I DOPUNE PROSTORNOG PLANA UREĐENJA OPĆINE SOKOLOVAC SA SMANJENIM SADRŽAJEM („Službeni glasnik Koprivničko - križevačke županije“ broj 3/08, 15/09, 19/14. i 7/17)	
IZVORNIK	
NAZIV KARTOGRAFSKOG PRIKAZA: GRAĐEVINSKA PODRUČJA	
BROJ KARTOGRAFSKOG PRIKAZA: 4.10	MJERILO KARTOGRAFSKOG PRIKAZA: 1 : 5.000
ODLUKA O IZRADI PROSTORNOG PLANA: „SLUŽBENI GLASNIK KOPRIVNIČKO – KRIŽEVAČKE ŽUPANIJE“ BROJ 8/15	
ODLUKA PREDSTAVNIČKOG TIJELA O DONOŠENJU PLANA: „SLUŽBENI GLASNIK KOPRIVNIČKO – KRIŽEVAČKE ŽUPANIJE“ BROJ 7/17 OD 16. SVIBNJA 2017.	
OBJAVA JAVNE RASPRAVE: 22. SIJEČNJA 2017.	
JAVNI UVID ODRŽAN: 31. SIJEČNJA 2017. - 14. VELJAČE 2017.	
PEČAT TIJELA ODGOVORNOG ZA PROVOĐENJE JAVNE RASPRAVE: 	ODGOVORNA OSOBA ZA PROVOĐENJE JAVNE RASPRAVE:  ŽELJKICA SMILJANOVIĆ, mag.oec.
SUKLADNO ČL.107 STAVAK 4. ZAKONA O PROSTORNOM UREĐENJU („NARODNE NOVINE“ BROJ 153/13), NIJE POTREBNO PRIBAVITI MIŠLJENJE U POGLEDU USKLAĐENOSTI OVOGA PLANA S PROSTORNIM PLANOM KOPRIVNIČKO-KRIŽEVAČKE ŽUPANIJE („SLUŽBENI GLASNIK KOPRIVNIČKO-KRIŽEVAČKE ŽUPANIJE“ BROJ 8/01, 8/07, 13/12. i 5/14) S OBZIROM DA JE STRUČNI IZRAĐIVAČ PLANA ZAVOD ZA PROSTORNO UREĐENJE KOPRIVNIČKO-KRIŽEVAČKE ŽUPANIJE	
PRAVNA OSOBA KOJA JE IZRADILA PLAN:  ZAVOD ZA PROSTORNO UREĐENJE KOPRIVNIČKO – KRIŽEVAČKE ŽUPANIJE	
PEČAT PRAVNE OSOBE IZRADILA PLAN: 	ODGOVORNA OSOBA:   ZLATKO FILIPOVIĆ dipl.ing.arh. OVLAŠTENI ARHITEKT URBANIST A-U 257 ZLATKO FILIPOVIĆ, dipl.ing.arh., ovl.arh.urb. A-U 257
ODGOVORNI VODITELJ IZRADI PLANA: BLAŽENKA LUKŠIĆ, dipl.ing.arh., ovl. arh.urb. A-U 35	
STRUČNI TIM U IZRADI PROSTORNOG PLANA: 1. MAJA BAN , mag. geogr. 2. SASA CESTAR , dipl. ing. prom. 3. JELENA KOVAČ , dipl. ing. građ., ovl. ing. građ. G 5278 4. MARTINA LAUŠ , mag. ing. arch., ovl. arh. urb. A-U 56 5. SNJEŽANA MARKOVIĆ SIROVEC , mag. ing. arch., ovl. arh. urb. A-U 9 6. mr. sc. MLADEN MATICA	VANJSKI STRUČNI SURADNICI: 1. MARINA HORVAT PAVLIC , dipl.iur. 2. MARIJAN ŠTIMAC , dipl.oec.
PEČAT PREDSTAVNIČKOG TIJELA: 	PREDSEDNIK PREDSTAVNIČKOG TIJELA:  DARKO PEHEĆ, ing.agr.
ISTOVJETNOST OVOG PROSTORNOG PLANA S IZVORNIKOM OVJERAVA: <hr/>	PEČAT NADLEŽNOG TIJELA:
(ime, prezime i potpis)	

REPUBLIKA HRVATSKA
KOPRIVNIČKO-KRIŽEVAČKA ŽUPANIJA
OPĆINA SOKOLOVAC



**III. IZMJENE I DOPUNE
PROSTORNOG PLANA UREĐENJA
OPĆINE SOKOLOVAC
SA SMANJENIM SADRŽAJEM**

KARTOGRAFSKI PRIKAZ:

4.10

GRAĐEVINSKA PODRUČJA

SHEMA VEZE LISTOVA

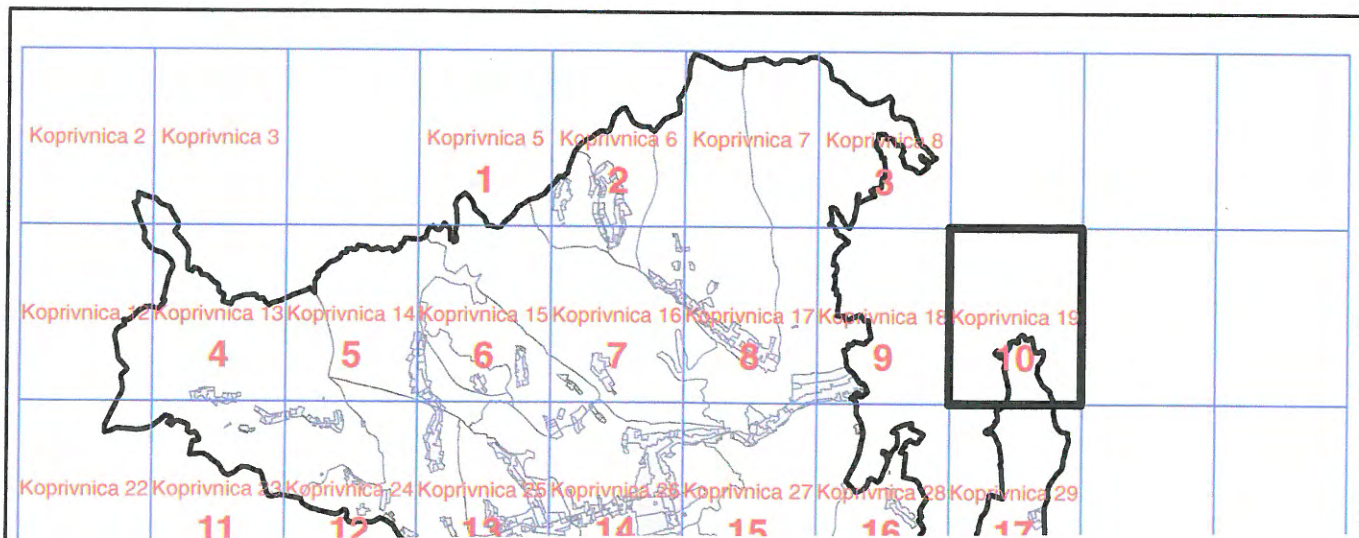

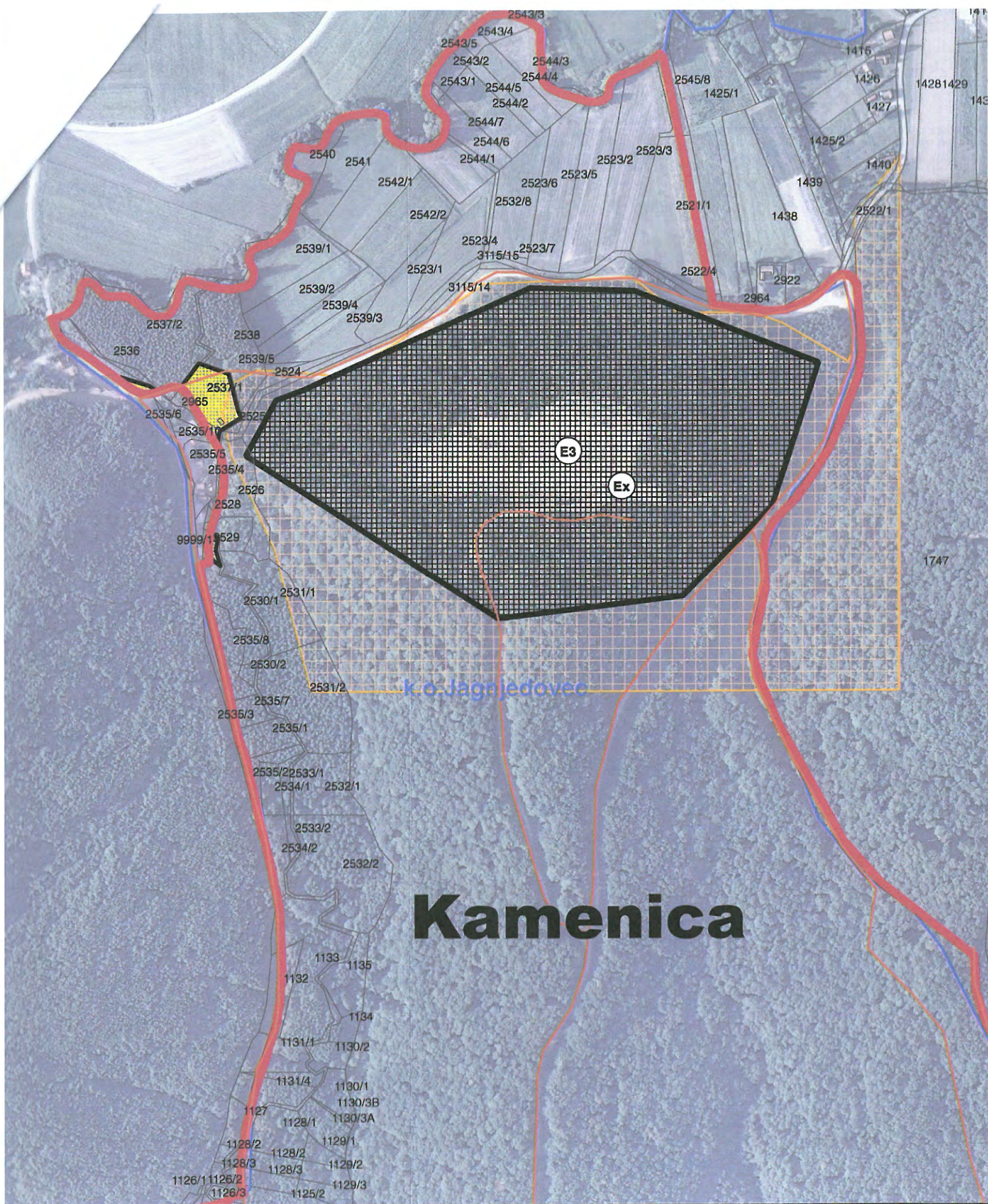

MJERILO 1 : 5.000

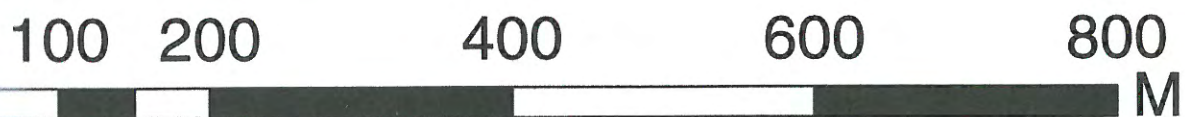

TUMAČ PLANSKOG ZNAKOVLJA:

TERITORIJALNE I STATISTIČKE GRANICE



GRANICA OPĆINE



GRANICA NASELJA



GRANICA KATASTARSKE OPĆINE



GRANICA KATASTARSKE ČESTICE



GRAĐEVINSKO PODRUČJE NASELJA I IZDVOJENI
DIO GRAĐEVINSKOG PODRUČJA NASELJA



IZDVOJENO GRAĐEVINSKO PODRUČJE
IZVAN NASELJA

POVRŠINE ZA RAZVOJ I UREĐENJE NASELJA

GRAĐEVINSKO PODRUČJE NASELJA I IZDVOJENI
DIO GRAĐEVINSKOG PODRUČJA NASELJA

POSTOJEĆE

PLANIRANO



GRAĐEVINSKO PODRUČJE NASELJA I IZDVOJENI
DIO GRAĐEVINSKOG PODRUČJA NASELJA

POVRŠINE ZA RAZVOJ I UREĐENJE IZVAN GRAĐEVINSKOG PODRUČJA NASELJA

POVRŠINE ZA EKSPLOATACIJU I
ISTRAŽIVANJE MINERALNIH SIROVINA

POSTOJEĆE

PLANIRANO



E3 - POVRŠINE ZA EKSPLOATACIJU
MINERALNIH SIROVINA GRAĐEVNOG
PIJESKA I ŠLJUNKA - EP ŽLJEBIC



Ex - POVRŠINE ZA ISTRAŽIVANJE
MINERALNIH SIROVINA GRAĐEVNOG
PIJESKA I ŠLJUNKA - IP ŽLJEBIC

POVRŠINE ZA RAZVOJ I UREĐENJE NASELJA

GRAĐEVINSKO PODRUČJE NASELJA I IZDVOJENI
DIO GRAĐEVINSKOG PODRUČJA NASELJA

POSTOJEĆE

PLANIRANO



GRAĐEVINSKO PODRUČJE NASELJA I IZDV
DIO GRAĐEVINSKOG PODRUČJA NASELJA

POVRŠINE ZA RAZVOJ I UREĐENJE IZVAN GRAĐEVINSKOG PODRUČJA NASELJA

POVRŠINE ZA EKSPLOATACIJU I
ISTRAŽIVANJE MINERALNIH SIROVINA

POSTOJEĆE

PLANIRANO



E3 - POVRŠINE ZA EKSPLOATACIJU
MINERALNIH SIROVINA GRAĐEVNOG
PIJESKA I ŠLJUNKA - EP ŽLJEBIC



Ex - POVRŠINE ZA ISTRAŽIVANJE
MINERALNIH SIROVINA GRAĐEVNOG
PIJESKA I ŠLJUNKA - IP ŽLJEBIC

INFRASTRUKTURNI SUSTAVI

PROMETNI SUSTAV

CESTOVNI PROMET

POSTOJEĆE

PLANIRANO



OSTALE CESTE - NERAZVRSTANE



REPUBLIKA HRVATSKA KOPRIVNIČKO-KRIŽEVAČKA ŽUPANIJA

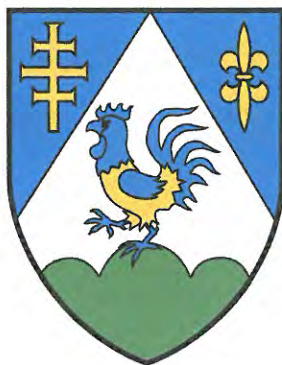

Ova je kopija istovjetna je s originalnom ispravom.
KOPRIVNIČKO-KRIŽEVAČKA ŽUPANIJA

U Koprivnici,

24.03.2022.

Ovjerava:

PROSTORNI PLAN KOPRIVNIČKO-KRIŽEVAČKE ŽUPANIJE

Elaborat pročišćenog teksta Odredbi za provođenje i
Grafičkog dijela Prostornog plana
Koprivničko-križevačke županije
("Službeni glasnik Koprivničko - križevačke županije"
broj 8/01., 5/04.-ispravak, 9/04.-vjerodostojno tumačenje,
8/07., 13/12., 5/14., 3/21. i 6/21.-pročišćeni tekst)

KARTOGRAFSKI PRIKAZ 1.

KORIŠTENJE I NAMJENA PROSTORA

Županija: KOPRIVNIČKO-KRIŽEVAČKA Naziv Prostornog plana:		
<p align="center"> PROSTORNI PLAN KOPRIVNIČKO-KRIŽEVAČKE ŽUPANIJE Elaborat pročišćenog teksta Odredbi za provođenje i Grafičkog dijela Prostornog plana Koprivničko-križevačke županije ("Službeni glasnik Koprivničko - križevačke županije" broj 8/01., 5/04.-ispravak, 9/04.-vjerodostojno tumačenje, 8/07.,3/12., 5/14., 3/21. i 6/21.-pročišćeni tekst) </p>		
Naziv kartografskog prikaza: KORIŠTENJE I NAMJENA PROSTORA		
Broj kartografskog prikaza: 1.	Mjerilo kartografskog prikaza: 1:100.000	
Odluka o izradi Prostornog plana (službeni glasnik):	Odluka predstavničkog tijela o donošenju Prostornog plana (službeni glasnik):	
Javna rasprava (datum objave):	Javni uvid održan:	Ponovljen javni uvid:
Pečat tijela odgovornog za provođenje javne rasprave:	Odgovorna osoba za provođenje javne rasprave: (ime, prezime i potpis)	
Suglasnost na plan prema članku 108. Zakona o prostornom uređenju („Narodne novine“ broj 153/13., 65/17., 114/18., 39/19 i 98/19.),		
Pravna osoba/tijelo koje je izradilo Prostorni plan:		
<div style="display: flex; align-items: center;">  <div> ZAVOD ZA PROSTORNO UREĐENJE KOPRIVNIČKO-KRIŽEVAČKE ŽUPANIJE </div> </div>		
Pečat pravne osobe/tijela koje je izradilo Prostorni plan:	Odgovorna osoba: Zlatko Filipović , dipl. ing. arh., ovl. arh. urb. (ime, prezime i potpis)	
Odgovorni voditelj izrade Prostornog plana: Zlatko Filipović , dipl.ing.arh., ovl.arh.urb. A-U 257		
Stručni tim u izradi Prostornog plana:		
Pečat predstavničkog tijela:	Predsjednica Odbora za statut i poslovnik Županijske skupštine Koprivničko-križevačke županije: Verica Rupčić (ime, prezime i potpis)	
Istovjetnost ovog Prostornog plana s izvornikom ovjerava: (ime, prezime i potpis)	Pečat nadležnog tijela:	

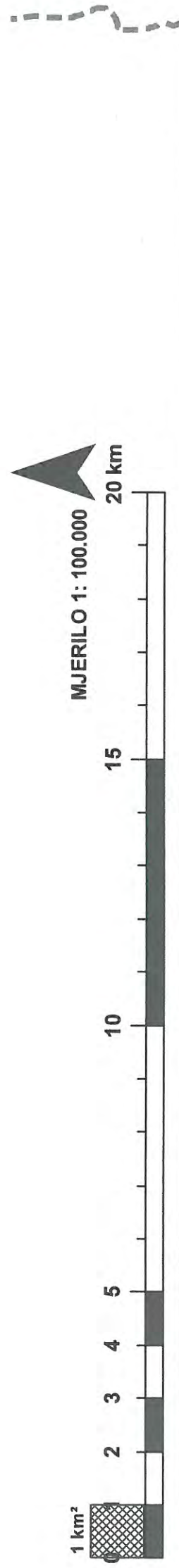

TUMAČ PLANSKOG ZNAKOVLJA

[illegible]



POSTOJEĆE / PLANIRANO



OSTALE DRŽAVNE CESTE



100



POSTOJEĆE / PLANIRANO



ŽELJEZNIČKI PROMET

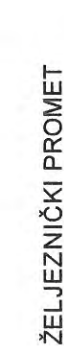

RIJEČNI PROMET



ZRAČNI PROMET



STALNI GRANIČNI PRIJELAZ ZA MEĐUNARODNI
PROMET PUTNIKA I ROBA U
ŽELJEZNIČKOM PROMETU

STALNI GRANIČNI PRIJELAZ ZA
MEĐUNARODNI PROMET PUTNIKA
I ROBA U CESTOVNOM PROMETU

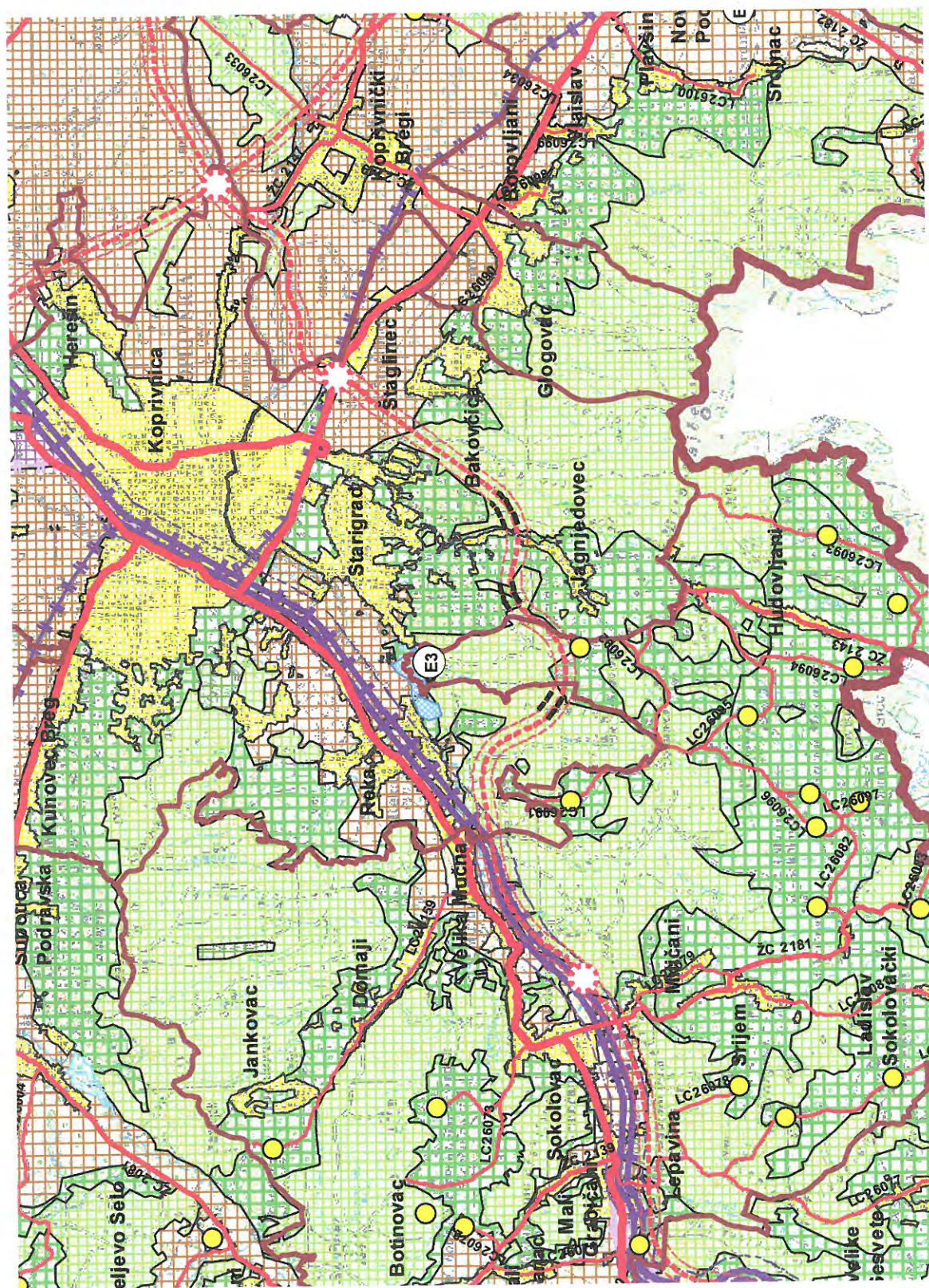



REPUBLIKA HRVATSKA KOPRIVNIČKO-KRIŽEVAČKA ŽUPANIJA

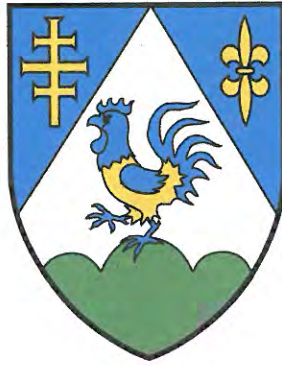

PROSTORNI PLAN KOPRIVNIČKO-KRIŽEVAČKE ŽUPANIJE

Elaborat pročišćenog teksta Odredbi za provođenje i
Grafičkog dijela Prostornog plana
Koprivničko-križevačke županije
("Službeni glasnik Koprivničko - križevačke županije"
broj 8/01., 5/04.-ispravak, 9/04.-vjerodostojno tumačenje,
8/07., 13/12., 5/14., 3/21. i 6/21.-pročišćeni tekst)

KARTOGRAFSKI PRIKAZ 2.2.

VODNOGOSPODARSKI SUSTAV I OTPAD

Županija: **KOPRIVNIČKO-KRIŽEVAČKA**

Naziv Prostornog plana:

PROSTORNI PLAN KOPRIVNIČKO-KRIŽEVAČKE ŽUPANIJE

Elaborat pročišćenog teksta Odredbi za provođenje i Grafičkog dijela
Prostornog plana Koprivničko-križevačke županije
("Službeni glasnik Koprivničko - križevačke županije" broj 8/01., 5/04.-ispravak,
9/04.-vjerodostojno tumačenje, 8/07.,3/12., 5/14., 3/21. i 6/21.-pročišćeni tekst)

Naziv kartografskog prikaza: **VODNOGOSPODARSKI SUSTAV I OTPAD**

Broj kartografskog prikaza: 2.2.	Mjerilo kartografskog prikaza: 1:100.000
Odluka o izradi Prostornog plana (službeni glasnik):	Odluka predstavničkog tijela o donošenju Prostornog plana (službeni glasnik):
Javna rasprava (datum objave):	Javni uvid održan: Ponovljen javni uvid:
Pečat tijela odgovornog za provođenje javne rasprave:	Odgovorna osoba za provođenje javne rasprave: <hr/> <div>(ime, prezime i potpis)</div>

Suglasnost na plan prema članku 108. Zakona o prostornom uređenju („Narodne novine“ broj 153/13., 65/17., 114/18., 39/19 i 98/19.),

Pravna osoba/tijelo koje je izradilo Prostorni plan:



ZAVOD ZA PROSTORNO UREĐENJE KOPRIVNIČKO-KRIŽEVAČKE ŽUPANIJE

Pečat pravne osobe/tijela koje je izradilo Prostorni plan:	Odgovorna osoba: Zlatko Filipović , dipl. ing. arh., ovl. arh. urb. <div> <hr/><div>(ime, prezime i potpis)</div></div>
--	--

Odgovorni voditelj izrade Prostornog plana: **Zlatko Filipović**, dipl.ing.arh., ovl.arh.urb. A-U 257

Stručni tim u izradi Prostornog plana:

Pečat predstavničkog tijela:	Predsjednica Odbora za statut i poslovnik Županijske skupštine Koprivničko-križevačke županije: Verica Rupčić <div> <hr/><div>(ime, prezime i potpis)</div></div>
Istovjetnost ovog Prostornog plana s izvornikom ovjerava: <hr/> <div>(ime, prezime i potpis)</div>	Pečat nadležnog tijela:

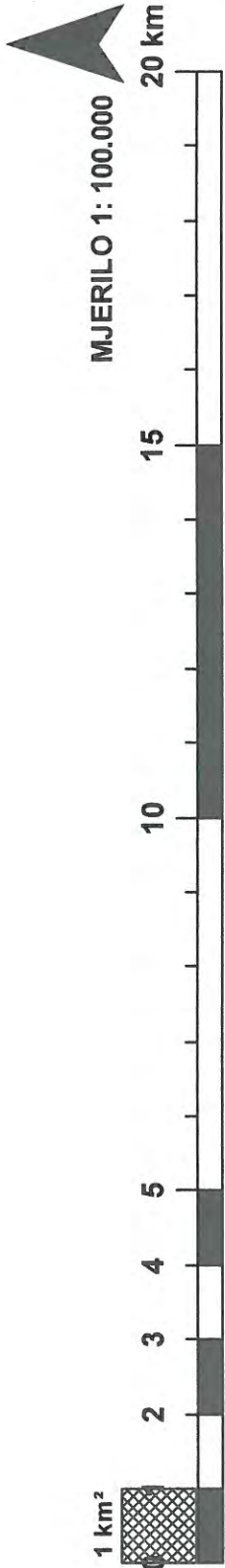

TUMAČ PLANSKOG ZNAKOVLJA

GRANICE POSTOJEĆE / PLANIRANO	Vodoopskrba POSTOJEĆE / PLANIRANO		UREĐENJE VODOTOKA I VODA Regulacijski i zaštitni sustav POSTOJEĆE / PLANIRANO		MELIORACIJSK POSTOJEĆE / PLANIRANO
	GRANICA DRŽAVE	SEKUNDARNI VODOOPSKRBN CJEVOVOD	AKUMULACIJA, AN - za navodnjavanje zemljišta AP - za obranu od poplava	AKUMULACIJA, AN - za navodnjavanje zemljišta AP - za obranu od poplava	
GRANICA ŽUPANIJE	ODVODNJA OTPADNIH VODA		RETENCIJA ZA OBRANU OD POPLAVA (R)	RETENCIJA ZA OBRANU OD POPLAVA (R)	
GRANICA GRADA/OPĆINE	UREĐAJ ZA PROČIŠĆIVANJE OTPADNIH VODA		NASIP	NASIP	
VODNOGOSPODARSKI SUSTAVI KORIŠTENJE VODA Vodoopskrba	ISPUST		BRANA	BRANA	
	CRPNA STANICA		KANALI	KANALI	
VODOCRPILIŠTE	GLAVNI DOVODNI KANAL		VODOTOCI	VODOTOCI	
VODOSPREMA	TLAČNA KANALIZACIJA				
CRPNA STANICA					
MAGISTRALNI VODOOPSKRBN CJEVOVOD					



MELIORACIJSKA ODVODNJA		POSTOJEĆE / PLANIRANO	
zemljišta			OSNOVNA KANALSKA MREŽA
			GRAĐEVINA ZA ODLAGANJE OPASNOG OTPADA
A (R)			PRAONICA VAGONA BOTOVO - CRNA TOČKA PLANIRANA ZA SANACIJU
			KAZETA ZA ZBRINJAVANJE AZBESTNOG OTPADA
OBRADA, SKLADIŠTENJE I ODLAGANJE OTPADA			LOKACIJA ZA ODLAGANJE VIŠKA ISKOPA
			CENTAR ZA GOSPODARENJE OTPADOM
			PRETOVARNA STANICA
			RECIKLAŽNI CENTAR
			SORTIRNICA
			ODLAGALIŠTE KOMUNALNOG OTPADA PLANIRANO ZA SANACIJU I ZATVARANJE

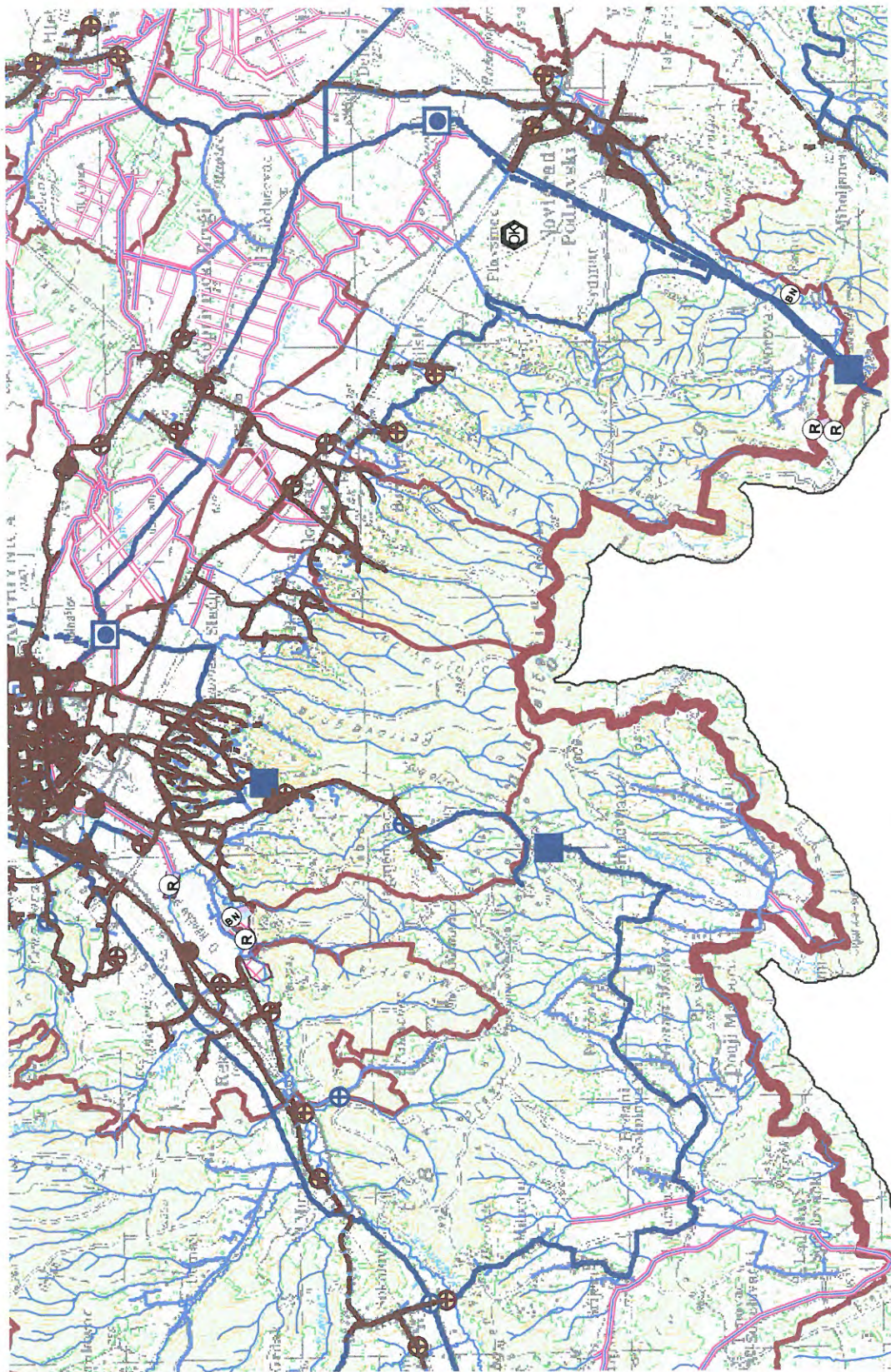



REPUBLIKA HRVATSKA KOPRIVNIČKO-KRIŽEVAČKA ŽUPANIJA

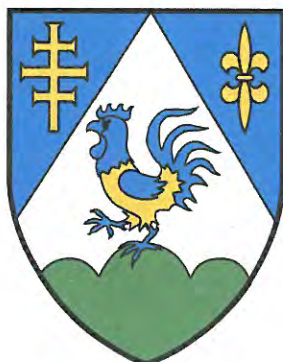

Ova fotokopija istovjetna je s originalnom ispravom.
KOPRIVNIČKO-KRIŽEVAČKA ŽUPANIJA

U Koprivnici,

24.03.2022.



Ovjerava:

PROSTORNI PLAN KOPRIVNIČKO-KRIŽEVAČKE ŽUPANIJE

Elaborat pročišćenog teksta Odredbi za provođenje i
Grafičkog dijela Prostornog plana
Koprivničko-križevačke županije
("Službeni glasnik Koprivničko - križevačke županije"
broj 8/01., 5/04.-ispravak, 9/04.-vjerodostojno tumačenje,
8/07., 13/12., 5/14., 3/21. i 6/21.-pročišćeni tekst)

KARTOGRAFSKI PRIKAZ 3.1.

PODRUČJA POSEBNIH UVJETA KORIŠTENJA

Županija: KOPRIVNIČKO-KRIŽEVAČKA		
Naziv Prostornog plana:		
<p align="center">PROSTORNI PLAN KOPRIVNIČKO-KRIŽEVAČKE ŽUPANIJE Elaborat pročišćenog teksta Odredbi za provođenje i Grafičkog dijela Prostornog plana Koprivničko-križevačke županije ("Službeni glasnik Koprivničko - križevačke županije" broj 8/01., 5/04.-ispravak, 9/04.-vjerodostojno tumačenje, 8/07.,3/12., 5/14., 3/21. i 6/21.-pročišćeni tekst)</p>		
Naziv kartografskog prikaza: PODRUČJA POSEBNIH UVJETA KORIŠTENJA		
Broj kartografskog prikaza: 3.1.	Mjerilo kartografskog prikaza: 1:100.000	
Odluka o izradi Prostornog plana (službeni glasnik):	Odluka predstavničkog tijela o donošenju Prostornog plana (službeni glasnik):	
Javna rasprava (datum objave):	Javni uvid održan:	Ponovljen javni uvid:
Pečat tijela odgovornog za provođenje javne rasprave:	Odgovorna osoba za provođenje javne rasprave: <hr/> (ime, prezime i potpis)	
Suglasnost na plan prema članku 108. Zakona o prostornom uređenju („Narodne novine“ broj 153/13., 65/17., 114/18., 39/19 i 98/19.),		
Pravna osoba/tijelo koje je izradilo Prostorni plan:		
 ZAVOD ZA PROSTORNO UREĐENJE KOPRIVNIČKO-KRIŽEVAČKE ŽUPANIJE		
Pečat pravne osobe/tijela koje je izradilo Prostorni plan:	Odgovorna osoba: Zlatko Filipović, dipl. ing. arh., ovl. arh. urb.  <hr/> (ime, prezime i potpis)	
Odgovorni voditelj izrade Prostornog plana: Zlatko Filipović, dipl.ing.arh., ovl.arh.urb. A-U 257		
Stručni tim u izradi Prostornog plana:		
Pečat predstavničkog tijela:	Predsjednica Odbora za statut i poslovnik Županijske skupštine Koprivničko-križevačke županije: Verica Rupčić  <hr/> (ime, prezime i potpis)	
Istovjetnost ovog Prostornog plana s izvornikom ovjerava:	Pečat nadležnog tijela:	
<hr/> (ime, prezime i potpis)		

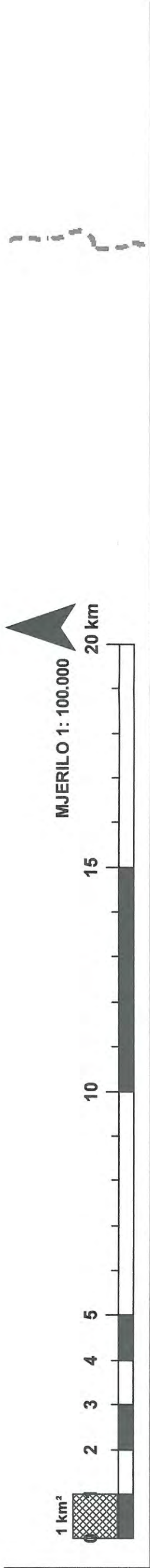

TUMAČ PLANSKOG ZNAKOVLJA

GRANICE POSTOJEĆE / PLANIRANO		GRANICA DRŽAVE	Zaštićeni dijelovi prirode POSTOJEĆE / PLANIRANO		REGIONALNI PARK	ZAŠTITA KULTURNO-POVIJESNIH VRIJEDNOSTI KULTURNO-POVIJESNE CJELINE ZAŠTIĆENA I PREVENTIVNO ZAŠTIĆENA		POVIJESNA NASELJA NASELJA - URBANA C
		GRANICA ŽUPANIJE		POSEBNI REZERVAT - šumske vegetacije (ŠV) botanički (B), geografsko-botanički (B), ornitološki (O)	PARK ŠUMA			MEMORIJALNE KULTI CJELINE
		GRANICA GRADA/OPĆINE						ARHEOLOŠKA NALAZ
UVJETI KORIŠTENJA PODRUČJA POSEBNIH UVJETA KORIŠTENJA Prirodna baština		PROGRAM MEĐUNARODNIH PROJEKATA		ZNAČAJNI KRAJOBRAZ		POJEDINAČNA KULTURNA DOBRA I NJIHOVI SK SAKRALNE GRAĐEVINE I KOMPLEKSI		
		DRŽAVNI ZNAČAJ		SPOMENIK PRIRODE				SAKRALNE GRAĐEVI katedrale, crkve, sinago
		LOKALNI ZNAČAJ		SPOMENIK PARKOVNE ARHITEKTURE				PROFANE GRAĐEVINE I KOMPLEKSI
				POVS (PODRUČJA OČUVANJA ZNAČAJNA ZA VRSTE I STANIŠNE TIPOVE)				
				POP (PODRUČJA OČUVANJA ZNAČAJNA ZA PTICE)				JAVNE GRAĐEVINE



ZAŠTITA KULTURNO-POVIJESNIH VRIJEDNOSTI

KULTURNO-POVIJESNE CJELINE

ZAŠTIĆENA I
PREVENTIVNO
ZAŠTIĆENA

cije (ŠV)



POVIJESNA NASELJA I DIJELOVI POVIJESNIH
NASELJA - URBANA OBILJEŽJA



MEMORIJALNE KULTURNO-POVIJESNE
CJELINE



ARHEOLOŠKA NALAZIŠTA I NALAZI

POJEDINAČNA KULTURNA DOBRA I NJIHOVI SKLOPOVI

SAKRALNE GRAĐEVINE I KOMPLEKSI



SAKRALNE GRAĐEVINE I KOMPLEKSI -
katedrale, crkve, sinagoga

RE

PROFANE GRAĐEVINE I KOMPLEKSI

ŠAJNA



LAJNA

JAVNE GRAĐEVINE

PROFANE GRAĐEVINE I KOMPLEKSI

ZAŠTIĆENA I
PREVENTIVNO
ZAŠTIĆENA



STAMBENE GRAĐEVINE I NJIHOVI DIJELOVI -
dvorci, kurije, stambeno-poslovne građevine, vile,
palače, stambene građevine



OBRAMBENE GRAĐEVINE



SPOMEN OBILJEŽJA



POVIJESNA OPREMA PROSTORA

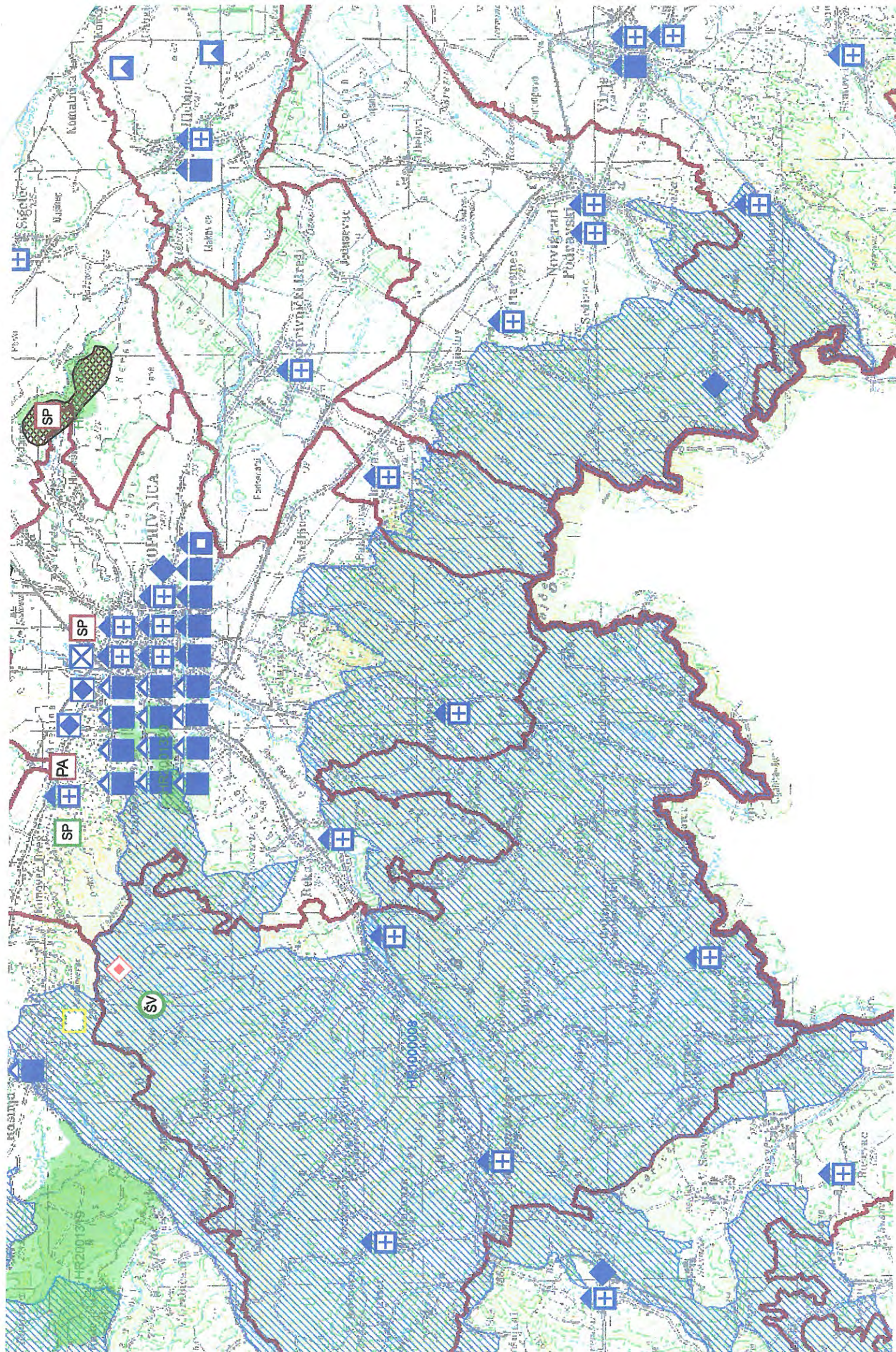



REPUBLIKA HRVATSKA KOPRIVNIČKO-KRIŽEVAČKA ŽUPANIJA

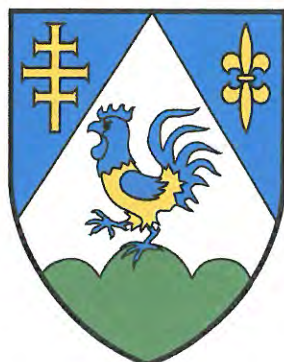

Ova fotokopija istovjetna je s originalnom ispravom.
KOPRIVNIČKO-KRIŽEVAČKA ŽUPANIJA

U Koprivnici,

24.03.2022

Cvjerava:

PROSTORNI PLAN KOPRIVNIČKO-KRIŽEVAČKE ŽUPANIJE

Elaborat pročišćenog teksta Odredbi za provođenje i
Grafičkog dijela Prostornog plana
Koprivničko-križevačke županije
("Službeni glasnik Koprivničko - križevačke županije"
broj 8/01., 5/04.-ispravak, 9/04.-vjerodostojno tumačenje,
8/07., 13/12., 5/14., 3/21. i 6/21.-pročišćeni tekst)

KARTOGRAFSKI PRIKAZ 3.2.

UVJETI KORIŠTENJA, UREĐENJA I ZAŠTITE PROSTORA

Županija: **KOPRIVNIČKO-KRIŽEVAČKA**

Naziv Prostornog plana:

PROSTORNI PLAN KOPRIVNIČKO-KRIŽEVAČKE ŽUPANIJE

Elaborat pročišćenog teksta Odredbi za provođenje i Grafičkog dijela
Prostornog plana Koprivničko-križevačke županije
("Službeni glasnik Koprivničko - križevačke županije" broj 8/01., 5/04.-ispravak,
9/04.-vjerodostojno tumačenje, 8/07.,3/12., 5/14., 3/21. i 6/21.-pročišćeni tekst)

Naziv kartografskog prikaza: **UVJETI KORIŠTENJA, UREĐENJA I ZAŠTITE PROSTORA**

Broj kartografskog prikaza: **3.2.**

Mjerilo kartografskog prikaza: **1:100.000**

Odluka o izradi Prostornog plana
(službeni glasnik):

Odluka predstavničkog tijela o donošenju
Prostornog plana (službeni glasnik):

Javna rasprava (datum objave):

Javni uvid održan:

Ponovljen javni uvid:

Pečat tijela odgovornog za provođenje javne
rasprave:

Odgovorna osoba za provođenje javne rasprave:

(ime, prezime i potpis)

Suglasnost na plan prema članku 108. Zakona o prostornom uređenju („Narodne novine“ broj 153/13., 65/17., 114/18., 39/19 i 98/19.),

Pravna osoba/tijelo koje je izradilo Prostorni plan:



ZAVOD ZA PROSTORNO UREĐENJE KOPRIVNIČKO-KRIŽEVAČKE ŽUPANIJE

Pečat pravne osobe/tijela koje je izradilo
Prostorni plan:



Odgovorna osoba:

Zlatko Filipović, dipl. ing. arh., ovl. arh. urb.

CVLAŠTENI ARHITEKT
URBANIST

(ime, prezime i potpis)

Odgovorni voditelj izrade Prostornog plana: **Zlatko Filipović**, dipl.ing.arh., ovl.arh.urb. A-U 257

Stručni tim u izradi Prostornog plana:

Pečat predstavničkog tijela:



Predsjednica Odbora za statut i poslovnik
Županijske skupštine Koprivničko-križevačke
županije:

Verica Rupčić





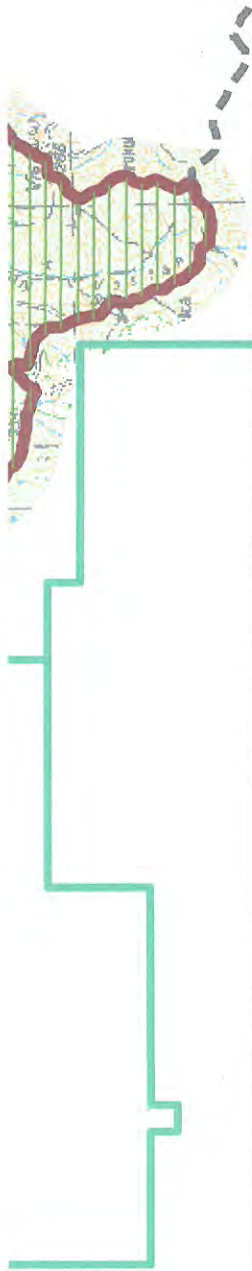

(ime, prezime i potpis)

Istovjetnost ovog Prostornog plana s
izvornikom ovjerava:

Pečat nadležnog tijela:

(ime, prezime i potpis)

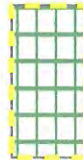

PODRUČJA PRIMJENE POSEBNIH MJERA UREĐENJA I ZAŠTITE		
UREĐENJE ZEMLJIŠTA POSTOJEĆE / PLANIRANO	PODRUČJA I DIJELOVI PRIMJENE PLANSKIH MJERA ZAŠTITE POSTOJEĆE / PLANIRANO	
		
HIDROMELIORACIJA	OBUHVAT OBVEZNE IZRADE PROSTORNOG PLANA	
ZAŠTITA POSEBNIH VRIJEDNOSTI I OBILJEŽJA		ZAHVAT POTREBNE PROCJENE UTJECAJA NA OKOLIŠ
		ZAŠTITNI KORIDOR PRUGE
		
		
		
OŠTEĆEN PRIRODNI ILI KULTIVIRANI KRAJOBRAZ PO - preoblikovanje, PN - prenamjena		
PODRUČJA, CJELINE I DIJELOVI UGROŽENOG OKOLIŠA vode i vodotoci III., IV. i V. kategorije		
NAPUŠTEN O EKSPLOATACIJSKO POLJE		

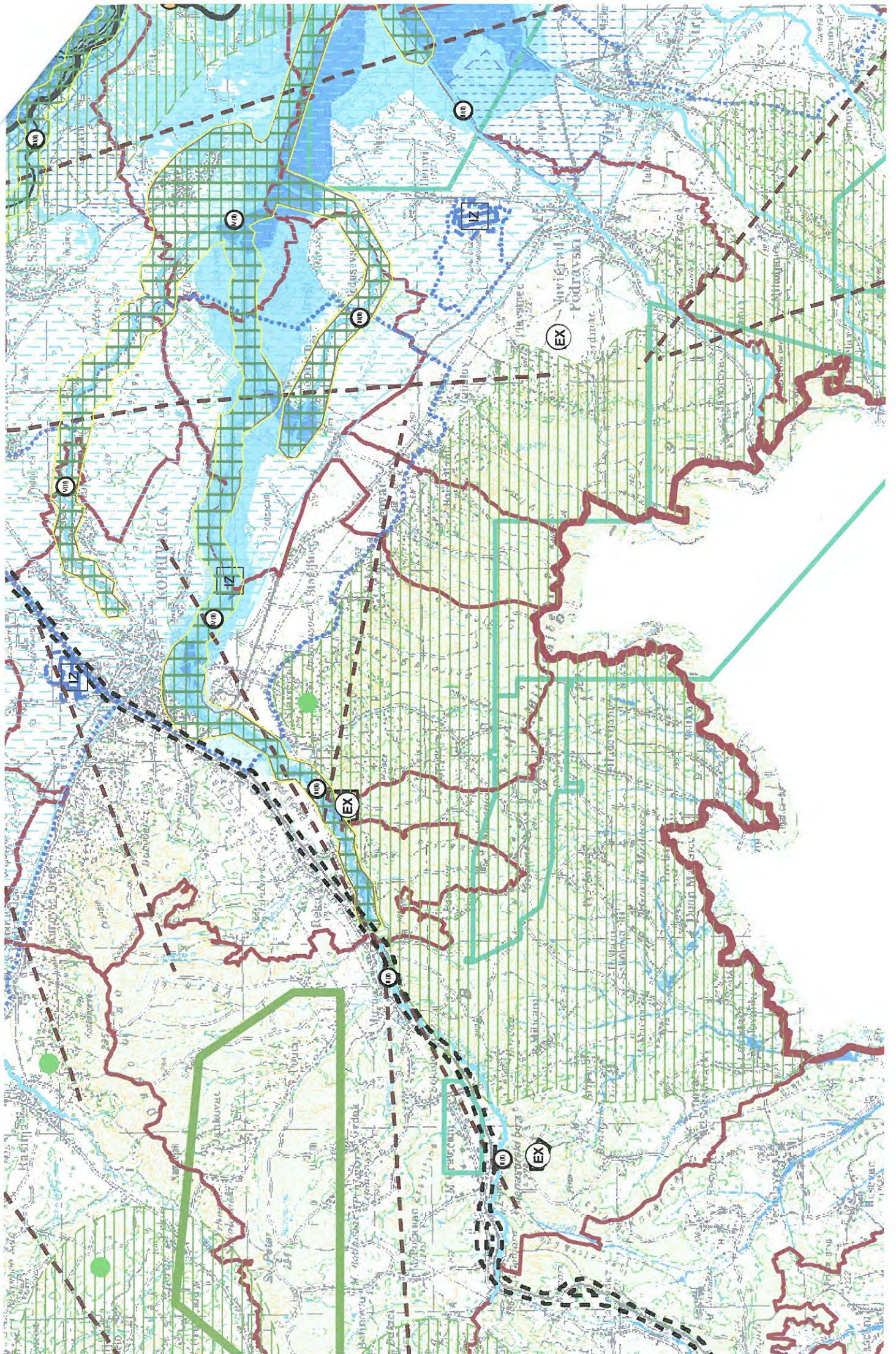





PROSTORNI PLAN KOPRIVNIČKO-KRIŽEVAČKE ŽUPANIJE

Elaborat pročišćenog teksta Odredbi za provođenje i
Grafičkog dijela Prostornog plana Koprivničko-križevačke
županije („Službeni glasnik Koprivničko-križevačke
županije broj 8/01., 5/04.-ispravak, 9/04.-vjerodostojno
tumačenje, 8/07., 3/12., 5/14, 3/21 i 6/21.-pročišćeni tekst)

4. INFRASTRUKTURNI SUSTAV 4.4. VODNOGOSPODARSKI SUSTAV 4.4.2. ODVODNJA OTPADNIH VODA, UREĐENJE VODOTOKA I VODA



MJERILO 1 : 250 000

TUMAČ PLANSKOG ZNAKOVLJA

POSTOJEĆE / PLANIRANO

- GRANICA DRŽAVE
- GRANICA ŽUPANIJE
- GRANICA GRADA/OPĆINE

ODVODNJA OTPADNIH VODA

- UREĐAJ ZA PROČIŠĆAVANJE
OTPADNIH VODA
- ISPUST
- CRPNA STANICA
- KANALIZACIJA

UREĐENJE VODOTOKA I VODA REGULACIJSKI I ZAŠTITNI SUSTAV

- AKUMULACIJA (AP-obrana od poplava
AN-navodnjavanje zemljišta)
- RETENCIJA (R)
- NASIP
- KANAL
- RIJEKA DRAVA
- VODOTOCI
- BRANA

MELIORACIJSKA ODVODNJA

- OSNOVNA KANALSKA MREŽA
- DETALJNA KANALSKA MREŽA

0 2,5 5 10 15 20 km



ZAVOD ZA PROSTORNO UREĐENJE
KOPRIVNIČKO-KRIŽEVAČKE ŽUPANIJE